18. Wahl zum Deutschen Bundestag **2013**

Friesland

Landkreis (Niedersachsen in Deutschland)

Amtlicher Gemeindeschlüssel (AGS): 03 455 000

Friesland

Wahl lokal

Daten und Fakten

rund um die

Bundestagswahl

22.09.2013

Inhalt

	Blatt
Teilnehmende Parteien (mit Parteilogos)	2
Erläuterungen des Wahlrechts	3
Gesamtergebnisse aller im Landkreis befindlichen Orte	4
Grafik: Wahlergebnisse auf Landkarte	5
Überblick (Diagramm)	6
Ergebnisvergleich mit letzter Bundestagswahlwahl	7
Stimmzettel-Muster	8
Strukturdaten 2013 der Bevölkerung im Landkreis	9

Zusammenstellung: Rudolf Perkams
(siehe Impressum auf Blatt 2)

Quelle: Amtlich veröffentlichte Ergebnisse
(Presse, Internet)

Wahlvorschläge in gleicher Reihenfolge und Anordnung wie auf dem Stimmzettel

Kreiswahlvorschläge Bundestagswahlkreis 26

Erststimme

	Partei	Vor- und Familienname	geboren	Eigene Berufsangabe
D1	CDU	Hans-Werner Kamme	1948	Baukaufmann
D2	SPD	Karin Evers-Meyer	1949	Bundestagsabgeordnete
D3	FDP	Lübbo Meppen	1956	Landwirt
D4	GRÜNE	Alexander von Fintel	1971	Marketingberater
D5	DIE LINKE.	Ralph Niemeyer	1969	Soldat
D7	NPD	Sebastian Weist	1980	Tischler
D13	FREIE WÄHLER	Udo Striess-Grubert	1959	Projektleiter

Landeswahlvorschläge Niedersachsen

Zweitstimme

	Partei	Langbezeichnung
F1	CDU	Christl. Demokr. Union Deutschlands in Nds.
F2	SPD	Sozialdemokratische Partei Deutschlands
F3	FDP	Freie Demokratische Partei
F4	GRÜNE	BÜNDNIS 90 / DIE GRÜNEN
F5	DIE LINKE.	DIE LINKE. Niedersachsen
F6	PIRATEN	Piratenpartei Niedersachsen
F7	NPD	Nationaldemokratische Partei Deutschlands
F8	Tierschutzpartei	PARTEI MENSCH UMWELT TIERSCHUTZ
F9	MLPD	Marxistisch-Leninistische Partei Deutschlands
F10	AfD	Alternative für Deutschland
F11	pro Deutschland	Bürgerbewegung pro Deutschland
F12	REP	DIE REPUBLIKANER
F13	FREIE WÄHLER	FREIE WÄHLER Niedersachsen
F14	PBC	Partei Bibeltreuer Christen

gewählt über Landesliste

Kreiswahlvorschläge

im Wahlkreis direkt gewählt

Landeswahlvorschläge

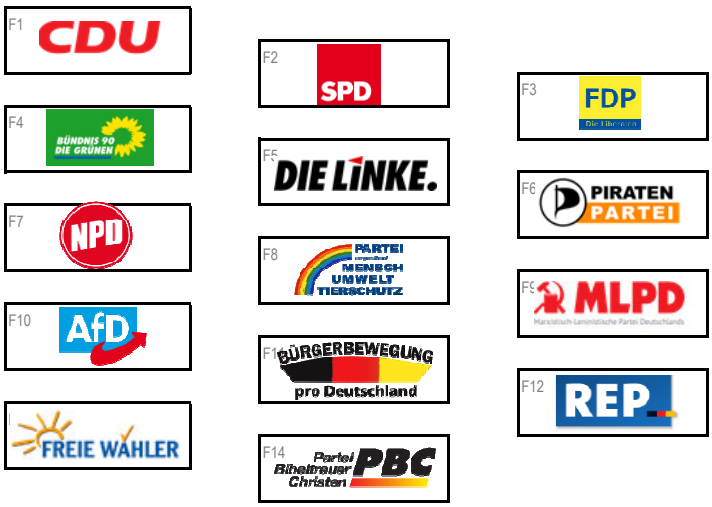

Zusammenstellung:
Rudolf Perkams
Mitscherlichstraße 56
26382 Wilhelmshaven
Telefon: 04421/918001 (AB)
E-Mail: rudolf@perkams.eu

Er leitete als kommunaler Beamter das Wahlamt Wilhelmshaven von 1986 bis zur hinausgeschobenen Pensionierung 2014. In dieser Zeit organisierte er 6 Europawahlen, 8 Bundestagswahlen, 7 Landtagswahlen und insgesamt 24 kommunale Wahlen.

Sollte durch irgendeine Formulierung oder Gestaltung der Eindruck einer Parteilichkeit entstehen, so erfolgt diese ohne jede Absicht. Diagramme und Grafiken enthalten zur Anschaulichkeit nur die stimmenbesten Parteien.

Rechtsgrundlagen

Wahlrecht: Bundeswahlgesetz und Bundeswahlordnung (mit Wahlkreiseinteilung)
Wahlprüfungsgesetz und Wahlstatistikgesetz

Sitzverteilung

Anzahl Sitze: 598 Sitze im Deutschen Bundestag (darunter 299 Sitze für Direktmandate in den 299 Wahlkreisen); aufgrund von Überhang- und Ausgleichsmandaten nach einem komplizierten Verfahren tatsächlich 631 Sitze

Sperrklausel: Erzielung von mind. 5 % aller gültigen Zweitstimmen in Deutschland oder mindestens 3 Direktmandate

Zuordnung: Divisorverfahren mit Standardrundung (Sainte-Laguë/Schepers-Verfahren)

Wahlperiode: 4 Jahre

Wahlgebiet

Wahlkreis: Bundestagswahlkreis Nr. 26 (von 299):
mit kreisfreie Stadt Wilhelmshaven
mit allen Orten des Landkreises Friesland
mit allen Orten des Landkreises Wittmund

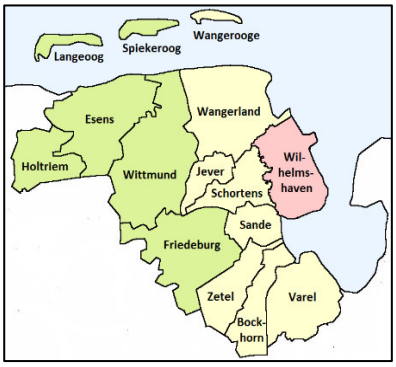

Bundestagswahlkreis 26

Örtliche Einteilung: Landkreis Friesland
mit 8 kreisangehörigen Gemeinden

Wählerverzeichnis

Herkunft: deutsche Staatsangehörigkeit am Wahltag

Mindestalter: Vollendung des 18. Lebensjahres am Wahltag (Wählbarkeit: Vollendung des 18. Lebensjahres)

Wohnsitz: seit mindestens 3 Monaten in Deutschland gemeldet bzw. ständiger Aufenthalt (auf Antrag auch im Ausland wohnhafte Deutsche, wenn sie in den letzten 25 Jahren vor dem Wahltag mindestens drei Monate nach dem 14. Lebensjahr in Deutschland gemeldet waren oder einen gewöhnlichen Aufenthalt hatten; Eintragung unter der letzten Adresse vor dem Fortzug)

Zuordnung: entsprechend der am 42. Tag vor dem Wahltag bestehenden Adresse des Wohnsitzes in dem zugehörigen Wahlbezirk des Ortes

Wahlablauf

Wahlzeit: 8.00 bis 18.00 Uhr

Wahlsystem: Jede wählende Person hatte zwei Stimmen:
Erststimme für den Wahlvorschlag im Bundestagswahlkreis (Stimmzettel also einheitlich im Bundestagswahlkreis)
Zweitstimme für den Landeswahlvorschlag (einheitlich in Niedersachsen; alle Angaben des Stimmzettels in blauer Farbe gedruckt)

Organisation

Wahlvorstände: je (Brief-)Wahlbezirk ein (Brief-)Wahlvorstand (ehrenamtlich bis zu 9 Personen)

Übermittlung: telefonisch am Wahlabend an Wahlbehörde; danach förmlich mit (Brief-)Wahlniederschrift mit den Unterschriften der Mitglieder der Brief-)Wahlvorstände

Veröffentlichung: im Internet www.bockhorn.de

Software: Votemanager von vote-iT-GmbH, Aachen

Kontrolle: Wahlausschuss mit 6 ehrenamtl. Mitgliedern

Definitionen

Wahlberechtigte: Unterscheidung nach Art der Teilnahme:
A1 = Wahlraum (ohne Antrag auf Briefwahl)
A2 = Briefwahl (Unterlagen beantragt und übermittelt; Sperre im Wählerzeichnis)
A3 = nachträglich am Wahltag erfasst
A = insges. (alle Pers. im Wählerverzeichnis)

Wählende: Wahlraum: Stimmzettel-Einwurf in Wahlurne
Wahlbriefe: Zustellung an Wahlbehörde spätestens bis 18:00 Uhr am Wahltag (Zulassung eingegangener Wahlbriefe nur bei förmlicher Korrektheit)

Bekanntgabe

Ergebnisse: nach erster Plausibilitätsprüfung der eingegangenen Wahldaten sofort im Internet

Gültigkeit: zunächst nur vorläufig bis zur endgültigen Entscheidung des Wahlausschusses

Tabellen der Wahlbezirke

Urnenwahl: Feststellungen des Wahlvorstandes mit Bekanntgabe an die Öffentlichkeit

Briefwahl: Feststellungen des Briefwahlvorstandes nur für den Briefwahlbezirk und Bekanntgabe; eigene nicht amtliche Aufteilung der Briefwahlergebnisse auf die Wahlbezirke (jeweils prozentual umgerechnet auf der Basis der Menge der beantragten Wahlbriefe in den jeweiligen Wahlbezirken)

Summenbildung: eigene nicht amtliche Zusammenfassung der Ergebnisse der Urnenwahl und der anteiligen Brefwahl je Wahlbezirk

Diagramme: eigene nicht amtliche Darstellung der Wahldaten nach verschiedenen Gesichtspunkten (Anordnung der Parteien gemäß der Sitzverteilung im Deutschen Bundestag)

Bundestagswahl am 22.09.2013 in Friesland — insgesamt

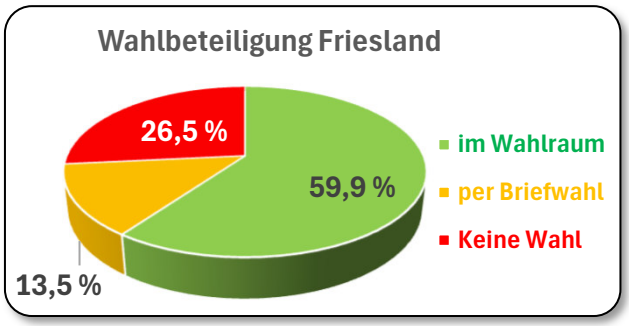

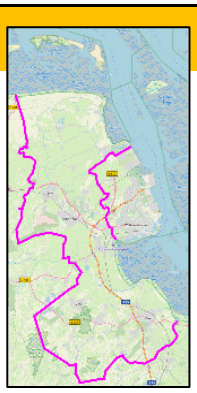

Fläche 2013	km²	Anteil
insgesamt:	609,11	↰
dar. Siedlung	69,25	11,4 %
dar. Verkehr	30,61	5,0 %
dar. Vegetation	493,39	81,0 %

Wetter
mittags am Wahltag
Temperatur: 16°
Bewölkung: bedeckt

	Amtlicher Gemeindeschlüssel	03 455 000		03 455 025		03 455 007		03 455 014		03 455 015		03 455 026		03 455 020		03 455 021		03 455 027	
	Gebietskörperschaft	Landkreis Friesland		Gemeinde Bockhorn		Stadt Jever		Gemeinde Sande		Stadt Schortens		Stadt Varel		Gemeinde Wangerland		Gemeinde Wangerooge		Gemeinde Zetel	
	Urnenwahl und Briefwahl	insgesamt		insgesamt		insgesamt		insgesamt		insgesamt		insgesamt		insgesamt		insgesamt		insgesamt	
	Wählerverzeichnis																		
A	Wahlberechtigte P.	80 196	↰	6 864	↰	#####	↰	7 313	↰	#####	↰	#####	↰	7 853	↰	1 064	↰	9 423	↰
B	Wählende Personen	58 908	73,46 %	4 958	72,23 %	8 616	76,39 %	####	73,57 %	#####	73,84 %	#####	73,28 %	5 566	70,88 %	745	70,02 %	6 876	72,97 %
	Erststimmen																		
C	ungült. Erststimmen	1021		88	1,77 %	200	2,32 %	93	1,73 %	166	1,35 %	261	1,81 %	94	1,69 %	7	0,94 %	112	1,63 %
D	gültige Erststimmen	57 887	↰	4 870	↰	8 416	↰	####	↰	#####	↰	#####	↰	5 472	↰	738	↰	6 764	↰
D1	CDU Kammer	22 274	38,48 %	1 822	37,41 %	3 565	42,36 %	####	33,10 %	4 845	39,87 %	5 185	36,54 %	2 364	43,20 %	295	39,97 %	2 448	36,19 %
D2	SPD Evers-Meyer	26 120	45,12 %	2 264	46,49 %	3 584	42,59 %	####	48,46 %	5 440	44,77 %	6 420	45,25 %	2 231	40,77 %	307	41,60 %	3 312	48,97 %
D3	FDP Meppen	1 596	2,76 %	164	3,37 %	261	3,10 %	116	2,19 %	273	2,25 %	364	2,57 %	268	4,90 %	23	3,12 %	127	1,88 %
D4	GRÜNE von Fintel	3 501	6,05 %	214	4,39 %	515	6,12 %	458	8,66 %	675	5,55 %	984	6,94 %	259	4,73 %	64	8,67 %	332	4,91 %
D5	DIE LINKE. Niemeyer	2 740	4,73 %	269	5,52 %	293	3,48 %	245	4,63 %	525	4,32 %	829	5,84 %	201	3,67 %	36	4,88 %	342	5,06 %
D7	NPD Weist	635	1,10 %	58	1,19 %	69	0,82 %	72	1,36 %	141	1,16 %	147	1,04 %	52	0,95 %	6	0,81 %	90	1,33 %
D13	LER Striess-Grubert	1021	1,76 %	79	1,62 %	129	1,53 %	84	1,59 %	253	2,08 %	259	1,83 %	97	1,77 %	7	0,95 %	113	1,67 %
	Zweitstimmen																		
E	ung. Zweitstimmen	795		74	1,49 %	152	1,76 %	70	1,30 %	124	1,01 %	202	1,40 %	58	1,04 %	7	0,94 %	108	1,57 %
F	gült. Zweitstimmen	58 113	↰	4 884	↰	8 464	↰	####	↰	#####	↰	#####	↰	5 508	↰	738	↰	6 768	↰
F1	CDU	21 884	37,66 %	1 822	37,31 %	3 431	40,54 %	####	33,91 %	4 727	38,76 %	5 003	35,12 %	2 355	42,76 %	282	38,21 %	2 471	36,51 %
F2	SPD	21 200	36,48 %	1 780	36,45 %	2 846	33,62 %	####	42,27 %	4 479	36,73 %	5 201	36,51 %	1 858	33,73 %	239	32,38 %	2 562	37,85 %
F3	FDP	2 722	4,68 %	249	5,10 %	465	5,49 %	185	3,50 %	495	4,06 %	667	4,68 %	313	5,68 %	41	5,56 %	307	4,54 %
F4	GRÜNE	4 515	7,77 %	334	6,84 %	730	8,62 %	359	6,79 %	905	7,42 %	1 265	8,88 %	341	6,19 %	89	12,06 %	492	7,27 %
F5	DIE LINKE.	2 880	4,96 %	288	5,90 %	346	4,09 %	259	4,90 %	506	4,15 %	861	6,04 %	233	4,23 %	40	5,42 %	347	5,13 %
F6	PIRATEN	873	1,50 %	66	1,35 %	102	1,21 %	83	1,57 %	211	1,73 %	246	1,73 %	55	1,00 %	10	1,36 %	100	1,48 %
F7	NPD	479	0,82 %	34	0,70 %	51	0,60 %	60	1,13 %	105	0,86 %	114	0,80 %	42	0,76 %	5	0,68 %	68	1,00 %
F8	Tierschutzpartei	539	0,93 %	54	1,11 %	68	0,80 %	43	0,81 %	98	0,80 %	159	1,12 %	39	0,71 %	8	1,08 %	70	1,03 %
F9	MLPD	23	0,04 %	1	0,02 %	1	0,01 %	1	0,02 %	6	0,05 %	10	0,07 %	2	0,04 %	0	0,00 %	2	0,03 %
F10	AfD	2 389	4,11 %	213	4,36 %	348	4,11 %	230	4,35 %	532	4,36 %	567	3,98 %	206	3,74 %	20	2,71 %	273	4,03 %
F11	pro Deutschland	56	0,10 %	6	0,12 %	7	0,08 %	0	0,00 %	10	0,08 %	20	0,14 %	6	0,11 %	1	0,14 %	6	0,09 %
F12	REP	39	0,07 %	3	0,06 %	7	0,08 %	4	0,08 %	10	0,08 %	7	0,05 %	6	0,11 %	0	0,00 %	2	0,03 %
F13	FREIE WÄHLER	475	0,82 %	32	0,66 %	56	0,66 %	55	1,04 %	104	0,85 %	114	0,80 %	47	0,85 %	3	0,41 %	64	0,95 %
F14	PBC	39	0,07 %	2	0,04 %	6	0,07 %	3	0,06 %	6	0,05 %	13	0,09 %	5	0,09 %	0	0,00 %	4	0,06 %

Bundestagswahl 2013 — Graphischer Überblick

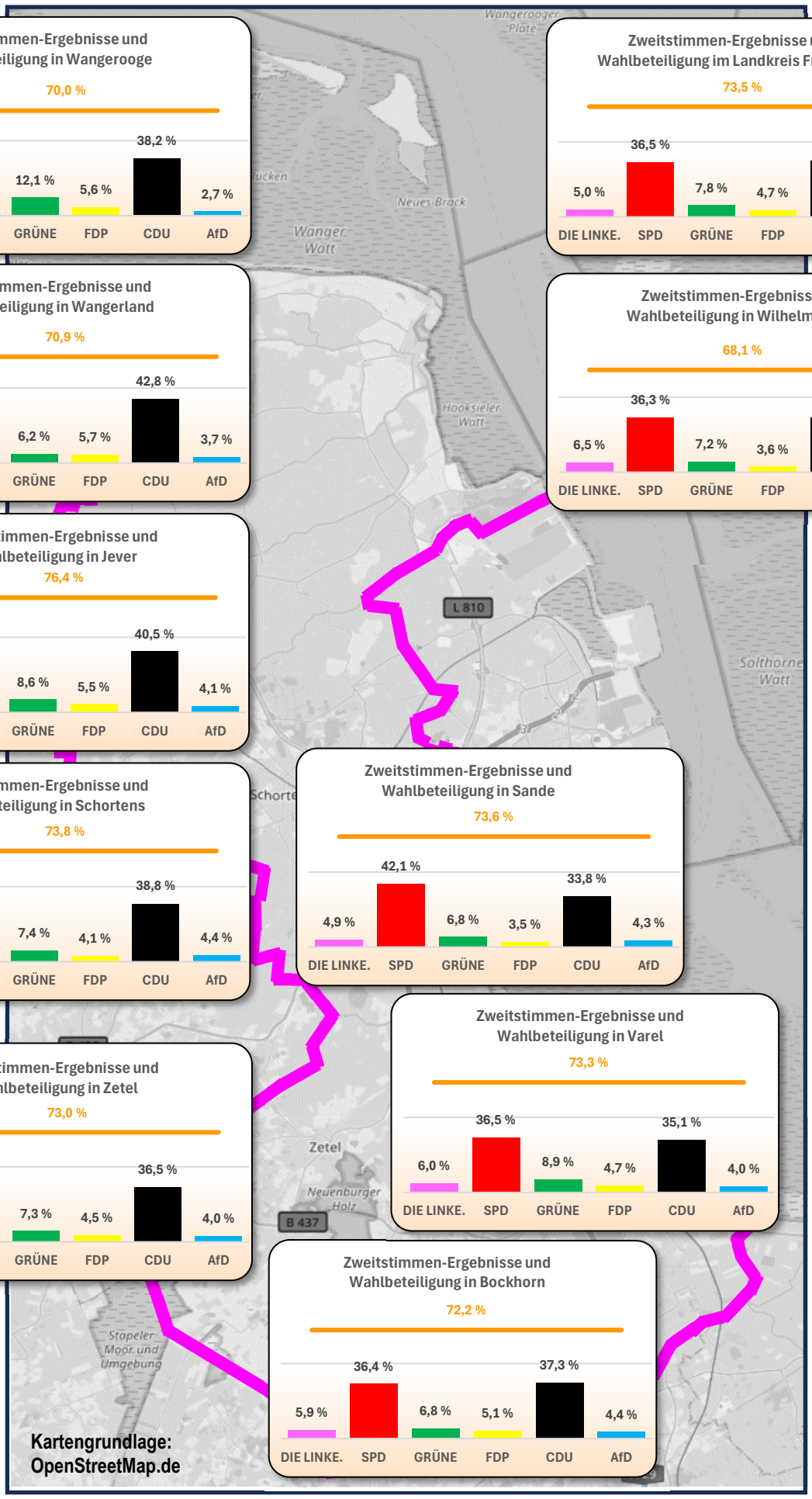

Zweitstimmen-Ergebnisse und Wahlbeteiligung in Wangerooge

70,0 %

DIE LINKE.	SPD	GRÜNE	FDP	CDU	AfD
5,4 %	32,4 %	12,1 %	5,6 %	38,2 %	2,7 %

Zweitstimmen-Ergebnisse und Wahlbeteiligung im Landkreis Friesland

73,5 %

DIE LINKE.	SPD	GRÜNE	FDP	CDU	AfD
5,0 %	36,5 %	7,8 %	4,7 %	37,7 %	4,1 %

Zweitstimmen-Ergebnisse und Wahlbeteiligung in Wangerland

70,9 %

DIE LINKE.	SPD	GRÜNE	FDP	CDU	AfD
4,2 %	33,7 %	6,2 %	5,7 %	42,8 %	3,7 %

Zweitstimmen-Ergebnisse und Wahlbeteiligung in Wilhelmshaven

68,1 %

DIE LINKE.	SPD	GRÜNE	FDP	CDU	AfD
6,5 %	36,3 %	7,2 %	3,6 %	36,6 %	4,6 %

Zweitstimmen-Ergebnisse und Wahlbeteiligung in Jever

76,4 %

DIE LINKE.	SPD	GRÜNE	FDP	CDU	AfD
4,1 %	33,6 %	8,6 %	5,5 %	40,5 %	4,1 %

Zweitstimmen-Ergebnisse und Wahlbeteiligung in Schortens

73,8 %

DIE LINKE.	SPD	GRÜNE	FDP	CDU	AfD
4,1 %	36,7 %	7,4 %	4,1 %	38,8 %	4,4 %

Zweitstimmen-Ergebnisse und Wahlbeteiligung in Sande

73,6 %

DIE LINKE.	SPD	GRÜNE	FDP	CDU	AfD
4,9 %	42,1 %	6,8 %	3,5 %	33,8 %	4,3 %

Zweitstimmen-Ergebnisse und Wahlbeteiligung in Varel

73,3 %

DIE LINKE.	SPD	GRÜNE	FDP	CDU	AfD
6,0 %	36,5 %	8,9 %	4,7 %	35,1 %	4,0 %

Zweitstimmen-Ergebnisse und Wahlbeteiligung in Zetel

73,0 %

DIE LINKE.	SPD	GRÜNE	FDP	CDU	AfD
5,1 %	37,9 %	7,3 %	4,5 %	36,5 %	4,0 %

Zweitstimmen-Ergebnisse und Wahlbeteiligung in Bockhorn

72,2 %

DIE LINKE.	SPD	GRÜNE	FDP	CDU	AfD
5,9 %	36,4 %	6,8 %	5,1 %	37,3 %	4,4 %

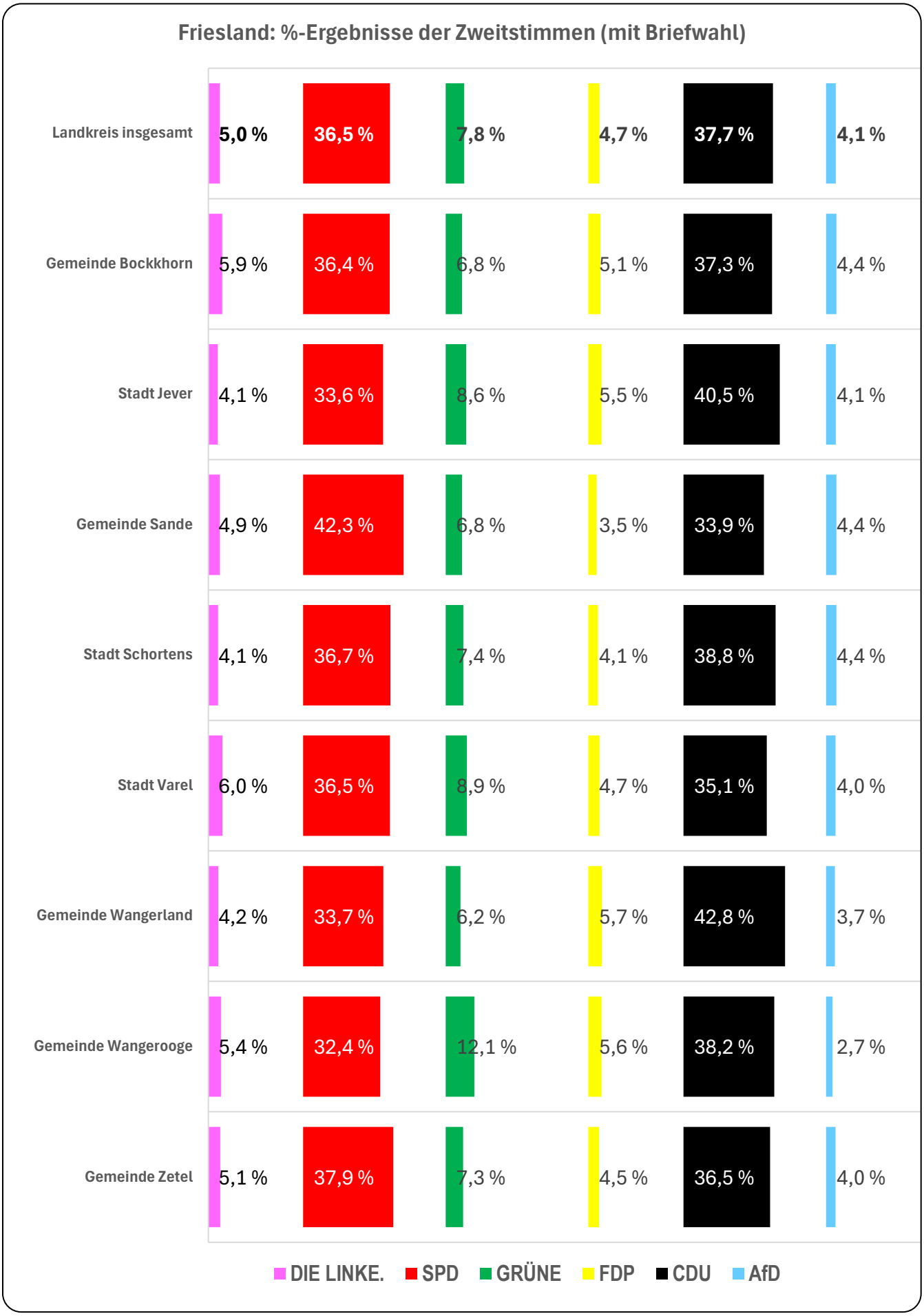
Friesland: %-Ergebnisse der Zweitstimmen (mit Briefwahl)
Landkreis insgesamt 5,0 % 36,5 % 7,8 % 4,7 % 37,7 % 4,1 %
Gemeinde Bockkhorn 5,9 % 36,4 % 6,8 % 5,1 % 37,3 % 4,4 %
Stadt Jever 4,1 % 33,6 % 8,6 % 5,5 % 40,5 % 4,1 %
Gemeinde Sande 4,9 % 42,3 % 6,8 % 3,5 % 33,9 % 4,4 %
Stadt Schortens 4,1 % 36,7 % 7,4 % 4,1 % 38,8 % 4,4 %
Stadt Varel 6,0 % 36,5 % 8,9 % 4,7 % 35,1 % 4,0 %
Gemeinde Wangerland 4,2 % 33,7 % 6,2 % 5,7 % 42,8 % 3,7 %
Gemeinde Wangerooge 5,4 % 32,4 % 12,1 % 5,6 % 38,2 % 2,7 %
Gemeinde Zetel 5,1 % 37,9 % 7,3 % 4,5 % 36,5 % 4,0 %
DIE LINKE.
SPD
GRÜNE
FDP
CDU
AfD

Friesland — Vergleich der Bundestagswahlen 2009 und 2013

Veränderung 2013 gegenüber 2009 in den Prozentanteilen mit Briefwahl

	DIE LINKE.		SPD		GRÜNE		FDP		CDU		AfD	
	2009	2013	2009	2013	###	2013	2009	2013	2009	2013	2009	2013
Landkreis insgesamt		5,0 %		36,5 %		7,8 %		4,7 %		37,7 %		4,1 %
Gemeinde Bockkhorn		5,9 %										4,4 %
Stadt Jever		4,1 %										4,1 %
Gemeinde Sande		4,9 %		42,5 %		6,8 %		3,5 %		33,9 %		4,4 %
Stadt Schortens		4,1 %		36,7 %		7,4 %		4,1 %		38,8 %		4,4 %
Stadt Varel		6,0 %		36,5 %		8,9 %		4,7 %		35,1 %		4,0 %
Gemeinde Wangerland		4,2 %		33,7 %		6,2 %		5,7 %		42,8 %		3,7 %
Gemeinde Wangerooge		5,4 %		32,4 %		12,1 %		5,6 %		38,2 %		2,7 %
Gemeinde Zetel		5,1 %		37,9 %		7,3 %		4,5 %		36,5 %		4,0 %

Die Werte von 2009 sind noch nicht in dieser Datei eingespeist.

Bundestagswahl am 22.09.2013 Stimmzettel

Deutschland war in 299 Wahlkreise eingeteilt. Da sich stets in jedem Wahkreis andere Personen für das Direktmandat (= Erststimme) bewerben , gab es folglich 299 verschiedene Stimmzettel.
Die Herstellung er Stimmzettel musste jeder Kreiswahlleiter für seinen Wahlkreis veranlassen. Hinweise für die Gestaltung gaben die Bundeswahlordnung und die Landeswahlleitung.
So sollte zum Beispiel der Stimmzettel ein Papiergewicht von 90 g/qm haben und zu 100 % aus Altpapier bestehen. Die Opazität wurde auf 98 % festgelegt, um ein Durchscheinen des Ankreuzens zu verhindern.
Damit Blinde und Sehbehinderte mit Hilfe eilen Schabloe wählen konnten, mussten die Wahlvorschläge auf dem Stimmzettel millimetergenau platziert werden (zum Beispiel Abstand vom oberen Papierrand zur oberen Begren-zungslinie des ersten Wahlvorschlages 100 mm und zum Mittelpunkt des ersten Kreises 110 mm).
Jeder Wahlvorschlag musste eine Höhe von 200 mm haben, so dass die Länge des Stimmzettels von der Zahl der Wahlvorschläge abhing.
Damit der Stimmzettel richtig in die Schablone eingelegt wurde, mussten antweder die obere rechte Ecke abgeschnitten oder rechts oben ein Loch an einem festgelegten Punkt gestanzt werden.

Die Parteien wurden in der Reihenfolge der erzielten Zweitstimmen bei der letzten Bundestagswahl im Bundesland Niedersachsen aufgeführt.
Weitere teilnehmende Parteien wurden in der alphabetischen Reihenfolge des vollständigen Parteinamens aufgelistet.

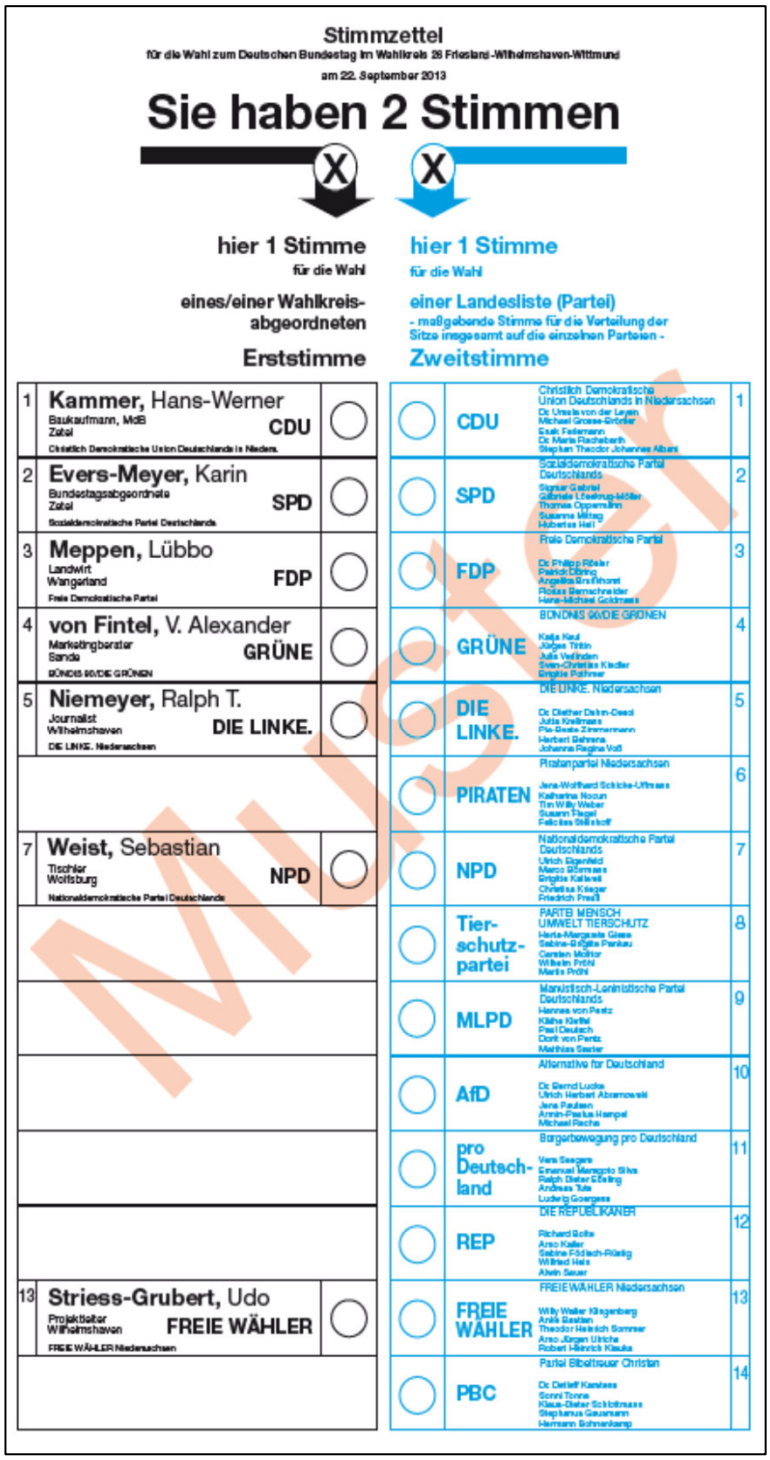
Stimmzettel
für die Wahl zum Deutschen Bundestag im Wahlkreis 28 Friesland-Wilhelmshaven-Wittmund
am 22. September 2013

Sie haben 2 Stimmen

	hier 1 Stimme für die Wahl eines/einer Wahlkreisabgeordneten Erststimme		hier 1 Stimme für die Wahl einer Landesliste (Partei) - maßgebende Stimme für die Verteilung der Sitze insgesamt auf die einzelnen Parteien - Zweitstimme		
1	Kammer, Hans-Werner; Baukaufmann, MdB; Zetel; CDU; Christlich Demokratische Union Deutschlands in Nieders.		CDU	Christlich Demokratische Union Deutschlands in Niedersachsen; Dr. Ursula von der Leyen; Michael Grosse-Brömer; Gerik Federmann; Dr. Maria Flachsbarth; Stephan Theodor Johannes Albani	1
2	Evers-Meyer, Karin; Bundestagsabgeordnete; Zetel; SPD; Sozialdemokratische Partei Deutschlands		SPD	Sozialdemokratische Partei Deutschlands; Sigmar Gabriel; Gabriele Lösekrug-Möller; Thomas Oppermann; Susanne Mittag; Hubertus Heil	2
3	Meppen, Lübbo; Landwirt; Wangerland; FDP; Freie Demokratische Partei		FDP	Freie Demokratische Partei; Dr. Philipp Rösler; Patrick Döring; Angelika Brunkhorst; Rickes Bernschneider; Hans-Michael Goldmann	3
4	von Fintel, V. Alexander; Marketingberater; Sande; GRÜNE; BÜNDNIS 90/DIE GRÜNEN		GRÜNE	BÜNDNIS 90/DIE GRÜNEN; Katja Keul; Jürgen Trittin; Julia Verlinden; Sven-Christian Kindler; Brigitte Pothmer	4
5	Niemeyer, Ralph T.; Journalist; Wilhelmshaven; DIE LINKE.; DIE LINKE. Niedersachsen		DIE LINKE.	DIE LINKE. Niedersachsen; Dr. Diether Dehm-Gerd; Jutta Krellmann; Pia-Beate Zimmermann; Herbert Behrens; Johanna Regina Voß	5
			PIRATEN	Piratenpartei Niedersachsen; Jens-Wolfhard Schicke-Uffmann; Katharina Nocun; Tim Willy Weber; Susann Fiegel; Felicitas Stillschloff	6
7	Weist, Sebastian; Tischler; Wolfsburg; NPD; Nationaldemokratische Partei Deutschlands		NPD	Nationaldemokratische Partei Deutschlands; Ulrich Eigenfeld; Marco Bärmann; Brigitte Kallweit; Christina Krieger; Friedrich Preuß	7
			Tierschutzpartei	PARTEI MENSCH UMWELT TIERSCHUTZ; Marie-Margarete Gleese; Sabine-Brigitte Pankau; Carsten Müller; Wilhelm Pröhl; Marie Pröhl	8
			MLPD	Marxistisch-Leninistische Partei Deutschlands; Hannes von Peritz; Käthe Kleffel; Paul Deutsch; Dorit von Peritz; Matthias Seeler	9
			AfD	Alternative für Deutschland; Dr. Bernd Lucke; Ulrich Herbert Abramowski; Jens Paulsen; Armin-Paulus Hampel; Michael Fischer	10
			pro Deutschland	Bürgerbewegung pro Deutschland; Vera Seegers; Emanuel Mengolo Silva; Ralph Dieter Eisling; Andreas Tute; Ludwig Georgeas	11
			REP	DIE REPUBLIKANER; Richard Bolte; Arno Keller; Sabine Fröhlich-Rüdig; Wilfried Hess; Alwin Sauer	12
13	Striess-Grubert, Udo; Projektleiter; Wilhelmshaven; FREIE WÄHLER; FREIE WÄHLER Niedersachsen		FREIE WÄHLER	FREIE WÄHLER Niedersachsen; Willy Walter Klagenberg; André Bastian; Theodor Heinrich Sommer; Arno Jürgen Ulrichs; Robert Heinrich Klauke	13
			PBC	Partei Bibeltreuer Christen; Dr. Detlef Kanisses; Sonni Tonne; Klaus-Dieter Schlottmann; Stephanus Gausmann; Hermann Bohnenkamp	14

Muster

Amtliche Einwohnerzahl am 31.12.2013 in Friesland

Quelle: LSN online Tabelle: A100002G	zusammen Personen	in %	männlich Pers.	in %	weiblich Pers.	in %
insgesamt	97 093	↰	#####	↰	#####	↰
Alter 0 - unter 3 Jahre	2 074	2,14 %	1 067	2,26 %	1 007	2,02 %
3 - unter 5 Jahre	1 480	1,52 %	786	1,67 %	694	1,39 %
5 - unter 6 Jahre	738	0,76 %	384	0,81 %	354	0,71 %
6 - unter 10 Jahre	3 168	3,26 %	1 629	3,45 %	1 539	3,08 %
10 - unter 12 Jahre	1 840	1,90 %	947	2,01 %	893	1,79 %
12 - unter 15 Jahre	3 229	3,33 %	1 653	3,50 %	1 576	3,16 %
15 - unter 18 Jahre	3 567	3,67 %	1 798	3,81 %	1 769	3,55 %
18 - unter 20 Jahre	2 234	2,30 %	1 211	2,57 %	1 023	2,05 %
20 - unter 25 Jahre	4 704	4,84 %	2 464	5,22 %	2 240	4,49 %
25 - unter 30 Jahre	4 150	4,27 %	2 077	4,40 %	2 073	4,16 %
30 - unter 35 Jahre	4 236	4,36 %	2 052	4,35 %	2 184	4,38 %
35 - unter 40 Jahre	4 701	4,84 %	2 257	4,78 %	2 444	4,90 %
40 - unter 45 Jahre	6 562	6,76 %	3 212	6,80 %	3 350	6,71 %
45 - unter 50 Jahre	8 948	9,22 %	4 397	9,32 %	4 551	9,12 %
50 - unter 55 Jahre	8 251	8,50 %	4 043	8,57 %	4 208	8,43 %
55 - unter 60 Jahre	6 638	6,84 %	3 268	6,92 %	3 370	6,75 %
60 - unter 63 Jahre	3 955	4,07 %	1 951	4,13 %	2 004	4,02 %
63 - unter 65 Jahre	2 809	2,89 %	1 321	2,80 %	1 488	2,98 %
65 - unter 70 Jahre	5 977	6,16 %	2 881	6,10 %	3 096	6,21 %
70 - unter 75 Jahre	6 729	6,93 %	3 302	7,00 %	3 427	6,87 %
75 - unter 80 Jahre	5 517	5,68 %	2 547	5,40 %	2 970	5,95 %
80 - unter 85 Jahre	2 905	2,99 %	1 180	2,50 %	1 725	3,46 %
85 und älter	2 681	2,76 %	776	1,64 %	1 905	3,82 %

Vergleich

Amtliche Einwohnerzahl am 31.12.2013 in Niedersachsen

Quelle: LSN online Tabelle: A100002G	zusammen Pers.	in %	männlich Pers.	in %	weiblich Pers.	in %
insgesamt	7 790 559	↰	3 821 877	↰	3 968 682	↰
Alter 0 - unter 3 Jahre	188 822	2,42 %	96 775	2,53 %	92 047	2,32 %
3 - unter 5 Jahre	130 010	1,67 %	66 912	1,75 %	63 098	1,59 %
5 - unter 6 Jahre	66 948	0,86 %	34 322	0,90 %	32 626	0,82 %
6 - unter 10 Jahre	275 940	3,54 %	141 743	3,71 %	134 197	3,38 %
10 - unter 12 Jahre	148 103	1,90 %	75 827	1,98 %	72 276	1,82 %
12 - unter 15 Jahre	244 110	3,13 %	125 093	3,27 %	119 017	3,00 %
15 - unter 18 Jahre	263 754	3,39 %	135 058	3,53 %	128 696	3,24 %
18 - unter 20 Jahre	171 307	2,20 %	88 268	2,31 %	83 039	2,09 %
20 - unter 25 Jahre	446 280	5,73 %	231 200	6,05 %	215 080	5,42 %
25 - unter 30 Jahre	441 164	5,66 %	227 027	5,94 %	214 137	5,40 %
30 - unter 35 Jahre	435 977	5,60 %	218 673	5,72 %	217 304	5,48 %
35 - unter 40 Jahre	428 836	5,50 %	213 703	5,59 %	215 133	5,42 %
40 - unter 45 Jahre	536 361	6,88 %	267 561	7,00 %	268 800	6,77 %
45 - unter 50 Jahre	681 749	8,75 %	343 781	9,00 %	337 968	8,52 %
50 - unter 55 Jahre	646 395	8,30 %	325 079	8,51 %	321 316	8,10 %
55 - unter 60 Jahre	540 728	6,94 %	269 141	7,04 %	271 587	6,84 %
60 - unter 63 Jahre	295 260	3,79 %	145 090	3,80 %	150 170	3,78 %
63 - unter 65 Jahre	195 453	2,51 %	96 581	2,53 %	98 872	2,49 %
65 - unter 70 Jahre	388 897	4,99 %	189 146	4,95 %	199 751	5,03 %
70 - unter 75 Jahre	454 382	5,83 %	214 712	5,62 %	239 670	6,04 %
75 - unter 80 Jahre	382 720	4,91 %	170 520	4,46 %	212 200	5,35 %
80 - unter 85 Jahre	220 438	2,83 %	86 310	2,26 %	134 128	3,38 %
85 und älter	206 925	2,66 %	59 355	1,55 %	147 570	3,72 %

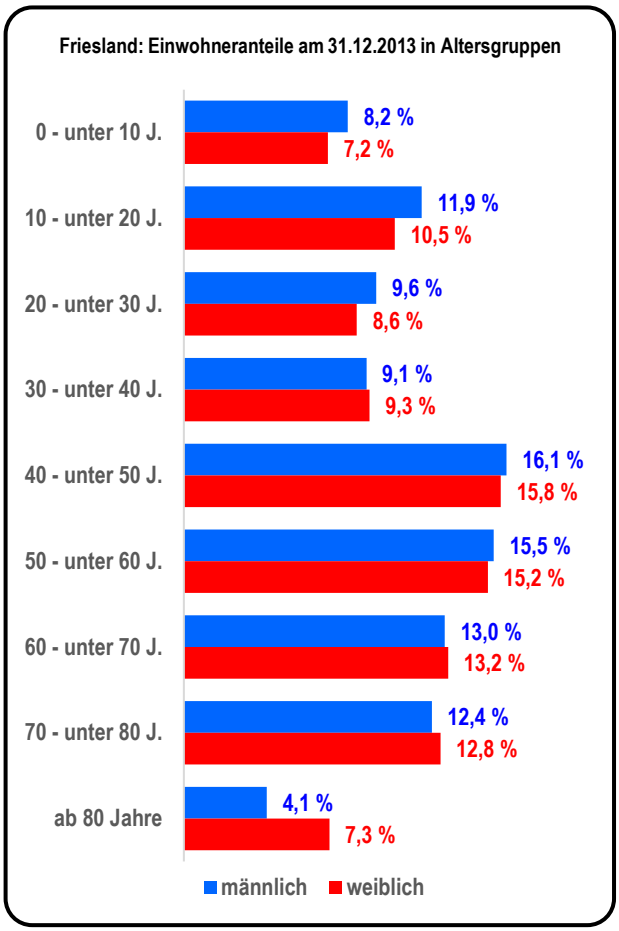

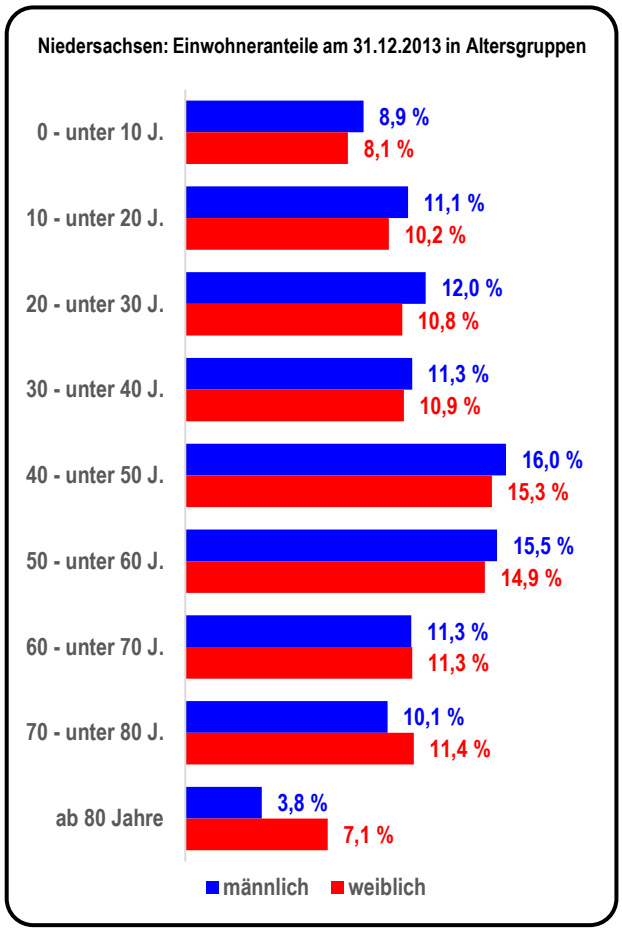

Quelle aller Daten: Landesamt für Statistik Niedersachsen https://www1.nls.niedersachsen.de/Statistik/default.asp

Sozialpfl. Beschäftigte am 30.06.2013 mit Wohnort Friesland						
Beschäftigte insgesamt						
Quelle: LSN online	zusammen		männlich		weiblich	
Tabelle: W70I5103	Land-, Forst- und Fischereiwirtschaft					
insgesamt	450	↰	330	↰	120	↰
Alter 15 - unter 25 J.	122	27,1 %	103	31,2 %	19	15,8 %
25 - unter 45 J.	214	47,6 %	152	46,1 %	62	51,7 %
45 Jahre und älter	114	25,3 %	75	22,7 %	39	32,5 %
	Produzierendes Gewerbe					
insgesamt	8 696	↰	7 090	↰	1 606	↰
Alter 15 - unter 25 J.	1 090	12,5 %	889	12,5 %	201	12,5 %
25 - unter 45 J.	3 358	38,6 %	2 727	38,5 %	631	39,3 %
45 Jahre und älter	4 248	48,9 %	3 474	49,0 %	774	48,2 %
	Handel, Verkehr, Lagerei, Gastgewerbe					
insgesamt	7 697	↰	4 002	↰	3 695	↰
Alter 15 - unter 25 J.	1 010	13,1 %	526	13,1 %	484	13,1 %
25 - unter 45 J.	3 296	42,8 %	1 773	44,3 %	1 523	41,2 %
45 Jahre und älter	3 391	44,1 %	1 703	42,6 %	1 688	45,7 %
	Sonstige Dienstleistungen					
insgesamt	15 818	↰	6 116	↰	9 702	↰
Alter 15 - unter 25 J.	1 682	10,6 %	643	10,5 %	1 039	10,7 %
25 - unter 45 J.	5 935	37,5 %	2 152	35,2 %	3 783	39,0 %
45 Jahre und älter	8 201	51,8 %	3 321	54,3 %	4 880	50,3 %
	Alle Wirtschaftsbereiche					
insgesamt	32 661	↰	#####	↰	#####	↰
Alter 15 - unter 25 J.	3 904	12,0 %	2 161	12,3 %	1 743	11,5 %
25 - unter 45 J.	12 803	39,2 %	6 804	38,8 %	5 999	39,7 %
45 Jahre und älter	15 954	48,8 %	8 573	48,9 %	7 381	48,8 %

Tabelle: Strich = kein Wert vorhanden Punkt = Wert wegen Statistikgeheimnis unterdrückt

Sozialpfl. Beschäftigte am 30.06.2013 mit Wohnort Friesland						
nur in Teilzeit Beschäftigte						
Quelle: LSN online	zusammen		männlich		weiblich	
Tabelle: W70I5103	Land-, Forst- und Fischereiwirtschaft					
insgesamt	111	↰	44	↰	67	↰
Alter 15 - unter 25 J.	10	9,0 %	5	11,4 %	5	7,5 %
25 - unter 45 J.	60	54,1 %	27	61,4 %	33	49,3 %
45 Jahre und älter	41	36,9 %	12	27,3 %	29	43,3 %
	Produzierendes Gewerbe					
insgesamt	829	↰	232	↰	597	↰
Alter 15 - unter 25 J.	29	3,5 %	16	6,9 %	13	2,2 %
25 - unter 45 J.	295	35,6 %	79	34,1 %	216	36,2 %
45 Jahre und älter	505	60,9 %	137	59,1 %	368	61,6 %
	Handel, Verkehr, Lagerei, Gastgewerbe					
insgesamt	2 419	↰	423	↰	1 996	↰
Alter 15 - unter 25 J.	150	6,2 %	54	12,8 %	96	4,8 %
25 - unter 45 J.	1 014	41,9 %	170	40,2 %	844	42,3 %
45 Jahre und älter	1 255	51,9 %	199	47,0 %	1 056	52,9 %
	Sonstige Dienstleistungen					
insgesamt	5 981	↰	672	↰	5 309	↰
Alter 15 - unter 25 J.	223	3,7 %	45	6,7 %	178	3,4 %
25 - unter 45 J.	2 195	36,7 %	208	31,0 %	1 987	37,4 %
45 Jahre und älter	3 563	59,6 %	419	62,4 %	3 144	59,2 %
	Alle Wirtschaftsbereiche					
insgesamt	9 340	↰	1 371	↰	7 969	↰
Alter 15 - unter 25 J.	412	4,4 %	120	8,8 %	292	3,7 %
25 - unter 45 J.	3 564	38,2 %	484	35,3 %	3 080	38,6 %
45 Jahre und älter	5 364	57,4 %	767	55,9 %	4 597	57,7 %

Tabelle: Strich = kein Wert vorhanden Punkt = Wert wegen Statistikgeheimnis unterdrückt

Friesland: Empfänger von Mindestsicherung am 31.12.2013						
mfang: Empfänger von Arbeitslosengeld II, Sozialgeld, lfd. Hilfe zum Lebensunterhalt auße						
alb v. Einrichtungen, Grundsicherung (Alter, Erwerbsminderung), Sozialhilfe, Asylleistunge						
Tabelle: K2550120	zusammen		männlich		weiblich	
Deutsche	6 108					
Nichtdeutsche	1 103					
insgesamt	7 211		3460	48,0 %	3 751	52,0 %
Anteil Einwohner	↳	7,4 %	↳	7,3 %	↳	7,5 %

Vergleich

Niedersachsen: Empfänger von Mindestsicherung am 31.12.2013						
mfang: Empf. von Arbeitslosengeld II, Sozialgeld, lfd. Hilfe zum Lebensunterhalt auße						
halb v. Einricht., Grundsicherung (Alter, Erwerbsminderung), Sozialhilfe, Asylleistunge						
Tabelle: K2550120	zusammen		männlich		weiblich	
Deutsche	541 838	77,3 %				
Nichtdeutsche	159 070	22,7 %				
insgesamt	700 908		344 413	49,1 %	356 495	50,9 %
Anteil Einwohner	↳	9,0 %	↳	9,0 %	↳	9,0 %

Friesland: Bevölkerungsveränderung 2013						
	zusammen		männlich		weiblich	
Einwohnerentwicklung im Jahresverlauf						
Natürliche Bevölkerungsbewegung						
Geburten	652		320		332	
Sterbefälle	1208		573		635	
Saldo	- 556	- 0,6 %	- 253	- 0,5 %	- 303	- 0,6 %
Wanderungen						
Zuzüge	5822		2893		2929	
Fortzüge	5516		2787		2729	
Saldo	306	0,3 %	106	0,2 %	200	0,4 %
Bevölkerungsveränderung insgesamt						
Gesamtsaldo	- 250	- 0,3 %	- 147	- 0,3 %	- 103	- 0,2 %
Einwohnerzahl am Jahresende						
insgesamt	97 093	↰	#####	↰	#####	↰
davon Deutsche	94 816	97,7 %	#####	97,8 %	#####	97,5 %
davon Nichtdeutsche	2 277	2,3 %	1 036	2,2 %	1 241	2,5 %

Friesland: Schwerbehinderte am 31.12.2013						
Quelle: LSN online	zusammen		männlich		weiblich	
Tabelle: K2401051	Personer	in %	Pers.	in %	Pers.	in %
Einwohner	97 093	↰	47 203	↰	49 890	↰
dar. mit einer Behind.	4 607					
dar. mit mehreren B.	4 923					
insgesamt	9 530	9,8 %	5179	11,0 %	4 351	8,7 %
Grad der Behinderung						
insgesamt	9 530	↰				
50	3 271	34,3 %				
60	1 571	16,5 %				
70	1 088	11,4 %				
80	1 159	12,2 %				
90	581	6,1 %				
100	1 860	19,5 %				

Statistik bezieht sich stets auf (letzte) ungerade Jahreszahl

Quelle aller Daten: Landesamt für Statistik Niedersachsen https://www1.nls.niedersachsen.de/Statistik/default.asp

Fehlende Daten können vorhanden sein, sind jedoch wegen des Statistikgeheimnisses unterdrückt (Einzelfälle dürfen nicht rekonstruiert werden)