20. Wahl zum Deutschen Bundestag **2021**

Friesland

Landkreis (Niedersachsen in Deutschland)

Amtlicher Gemeindeschlüssel (AGS): 03 455 000

Friesland

Wahl lokal

Daten und Fakten

rund um die

Bundestagswahl

26.09.2021

Inhalt

	Blatt
Teilnehmende Parteien (mit Parteilogos)	2
Erläuterungen des Wahlrechts	3
Gesamtergebnisse aller im Landkreis befindlichen Orte	4
Grafik: Wahlergebnisse auf Landkarte	5
Überblick (Diagramm)	6
Ergebnisvergleich mit letzter Bundestagswahlwahl	7
Stimmzettel-Muster	8
Strukturdaten 2021 der Bevölkerung im Landkreis (mit Zensus 2022)	9

Zusammenstellung: Rudolf Perkams
(siehe Impressum auf Blatt 2)

Quelle: Amtlich veröffentlichte Ergebnisse
(Presse, Internet)

Wahlvorschläge in gleicher Reihenfolge und Anordnung wie auf dem Stimmzettel

Kreiswahlvorschläge Bundestagswahlkreis 26

Erststimme

	Partei	Vor- und Familienname	geboren	Eigene Berufsangabe
D1	CDU	Anne Janßen	1982	Lehrerin
D2	SPD	Siemtje Möller	1983	Lehrerin
D3	FDP	Hendrik Theemann	1969	Soldat
D4	AfD	Joachim Wundrak	1955	Beamter i.R.
D5	GRÜNE	Sina Beckmann	1981	Selbstständige
D6	DIE LINKE.	Hans-Henning Adler	1949	Rechtsanwalt
D7	Die PARTEI	Andreas Tönjes	1969	Politiker
D9	FREIE WÄHLER	Andreas Lang	1957	Facharzt Inn. Med.
D14	MLPD	Carsten Zimmer	1977	Verlagsleiter
D16	dieBasis	Andrea Henning	1965	Callagent

Landeswahlvorschläge Niedersachsen

Zweitstimme

	Partei	Langbezeichnung
F1	CDU	Christlich Demokr. Union Deutschl. in Nds.
F2	SPD	Sozialdemokratische Partei Deutschlands
F3	FDP	Freie Demokratische Partei
F4	AfD	Alternative für Deutschland
F5	GRÜNE	BÜNDNIS 90/DIE GRÜNEN
F6	DIE LINKE.	DIE LINKE.
F7	Die PARTEI	Partei f. Arbeit, Rechtsstaat, Tierschutz u. basisdemokr. Init.
F8	Tierschutzpartei	PARTEI MENSCH UMWELT TIERSCHUTZ
F9	FREIE WÄHLER	FREIE WÄHLER Niedersachsen
F10	PIRATEN	Piratenpartei Deutschland
F11	NPD	Nationaldemokratische Partei Deutschlands
F12	V-Partei³	Partei f. Veränderung, Vegetarier und Vegane
F13	ÖDP	Ökologisch Demokratische Partei
F14	MLPD	Marxistisch-Leninistische Partei Deutschlands
F15	DKP	Deutsche Kommunistische Partei
F16	dieBasis	Basisdemokratische Partei Deutschland
F17	du.	Die Urbane. Eine HipHop Partei
F18	LKR	Liberal-Konservative Reformer
F19	Humanisten	Partei der Humanisten
F20	Team Todenhöfer	Team Todenhöfer - Die Gerechtigkeitspartei
F21	Volt	Volt Deutschland

Kreiswahlvorschläge

Landeswahlvorschläge

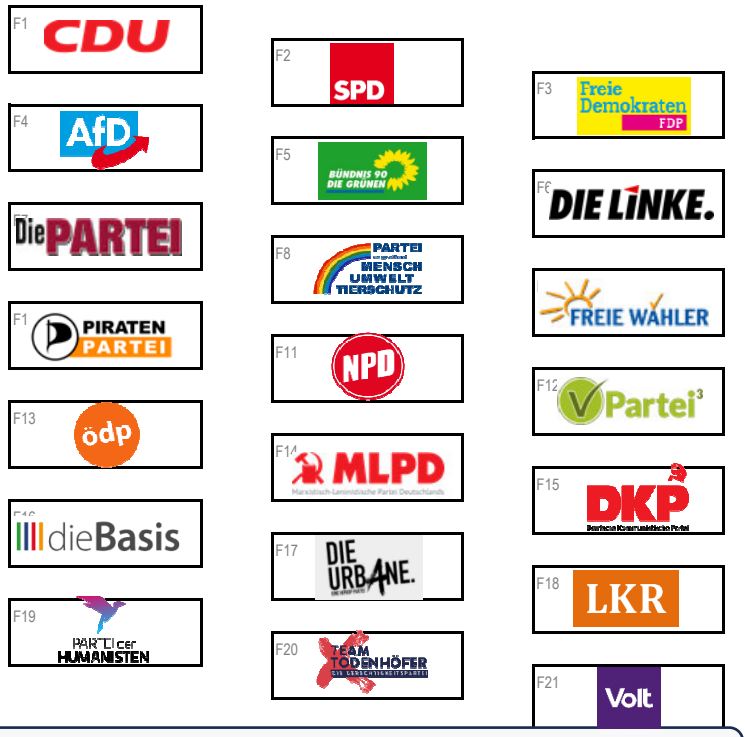

Zusammenstellung:
Rudolf Perkams
Mitscherlichstraße 56
26382 Wilhelmshaven
Telefon: 04421/918001 (AB)
E-Mail: rudolf@perkams.eu

Er leitete als kommunaler Beamter das Wahlamt Wilhelmshaven von 1986 bis zur hinausgeschobenen Pensionierung 2014. In dieser Zeit organisierte er 6 Europawahlen, 8 Bundestagswahlen, 7 Landtagswahlen und insgesamt 24 kommunale Wahlen.

Sollte durch irgendeine Formulierung oder Gestaltung der Eindruck einer Parteilichkeit entstehen, so erfolgt diese ohne jede Absicht. Diagramme und Grafiken enthalten zur Anschaulichkeit nur die stimmenbesten Parteien.

Bundestagswahl am 26.09.2021 in Friesland — Erläuterungen

Rechtsgrundlagen

Wahlrecht: Bundeswahlgesetz und Bundeswahlordnung (mit Wahlkreiseinteilung) Wahlprüfungsgesetz und Wahlstatistikgesetz

Sitzverteilung

Anzahl Sitze: 598 Sitze im Deutschen Bundestag (darunter 299 Sitze für Direktmandate in den 299 Wahlkreisen); aufgrund von Überhang- und Ausgleichsmandaten nach einem komplizierten Verfahren tatsächlich 736 Sitze

Sperrklausel: Erzielung von mind. 5 % aller gültigen Zweitstimmen in Deutschland oder mindestens 3 Direktmandate

Zuordnung: Divisorverfahren mit Standardrundung (Sainte-Laguë/Schepers-Verfahren)

Wahlperiode: 4 Jahre

Wahlgebiet

Wahlkreis: Bundestagswahlkreis Nr. 26 (von 299): mit kreisfreie Stadt Wilhelmshaven mit allen Orten des Landkreises Friesland mit allen Orten des Landkreises Wittmund

Bundestagswahlkreis 26

Örtliche Einteilung: Landkreis Friesland mit 8 kreisangehörigen Gemeinden

Wählerverzeichnis

Herkunft: deutsche Staatsangehörigkeit am Wahltag

Mindestalter: Vollendung des 18. Lebensjahres am Wahltag (Wählbarkeit: Vollendung des 18. Lebensjahres)

Wohnsitz: seit mindestens 3 Monaten in Deutschland gemeldet bzw. ständiger Aufenthalt (auf Antrag auch im Ausland wohnhafte Deutsche, wenn sie in den letzten 25 Jahren vor dem Wahltag mindestens drei Monate nach dem 14. Lebensjahr in Deutschland gemeldet waren oder einen gewöhnlichen Aufenthalt hatten; Eintragung unter der letzten Adresse vor dem Fortzug)

Zuordnung: entsprechend der am 42. Tag vor dem Wahltag bestehenden Adresse des Wohnsitzes in dem zugehörigen Wahlbezirk des Ortes

Wahlablauf

Wahlzeit: 8.00 bis 18.00 Uhr

Wahlsystem: Jede wählende Person hatte zwei Stimmen: Erststimme für den Wahlvorschlag im Bundestagswahlkreis (Stimmzettel also einheitlich im Bundestagswahlkreis) Zweitstimme für den Landeswahlvorschlag (einheitlich in Niedersachsen; alle Angaben des Stimmzettels in blauer Farbe gedruckt)

Organisation

Wahlvorstände: je (Brief-)Wahlbezirk ein (Brief-)Wahlvorstand (ehrenamtlich bis zu 9 Personen)

Übermittlung: telefonisch am Wahlabend an Wahlbehörde; danach förmlich mit (Brief-)Wahlniederschrift mit den Unterschriften der Mitglieder der Brief-)Wahlvorstände

Veröffentlichung: im Internet www.friesland.de

Software: Votemanager von vote-iT-GmbH, Aachen

Kontrolle: Wahlausschuss mit 6 ehrenamtl. Mitgliedern

Definitionen

Wahlberechtigte: Unterscheidung nach Art der Teilnahme:
A1 = Wahlraum (ohne Antrag auf Briefwahl)
A2 = Briefwahl (Unterlagen beantragt und übermittelt; Sperre im Wählerzeichnis)
A3 = nachträglich am Wahltag erfasst
A = insges. (alle Pers. im Wählerverzeichnis)

Wählende: Wahlraum: Stimmzettel-Einwurf in Wahlurne
Wahlbriefe: Zustellung an Wahlbehörde spätestens bis 18:00 Uhr am Wahltag (Zulassung eingegangener Wahlbriefe nur bei förmlicher Korrektheit)

Bekanntgabe

Ergebnisse: nach erster Plausibilitätsprüfung der eingegangenen Wahldaten sofort im Internet

Gültigkeit: zunächst nur vorläufig bis zur endgültigen Entscheidung des Wahlausschusses

Tabellen der Wahlbezirke

Urnenwahl: Feststellungen des Wahlvorstandes mit Bekanntgabe an die Öffentlichkeit

Briefwahl: Feststellungen des Briefwahlvorstandes nur für den Briefwahlbezirk und Bekanntgabe; eigene nicht amtliche Aufteilung der Briefwahlergebnisse auf die Wahlbezirke (jeweils prozentual umgerechnet auf der Basis der Menge der beantragten Wahlbriefe in den jeweiligen Wahlbezirken)

Summenbildung: eigene nicht amtliche Zusammenfassung der Ergebnisse der Urnenwahl und der anteiligen Brefwahl je Wahlbezirk

Diagramme: eigene nicht amtliche Darstellung der Wahldaten nach verschiedenen Gesichtspunkten (Anordnung der Parteien gemäß der Sitzverteilung im Deutschen Bundestag)

Bundestagswahl am 26.09.2021 in Friesland — insgesamt

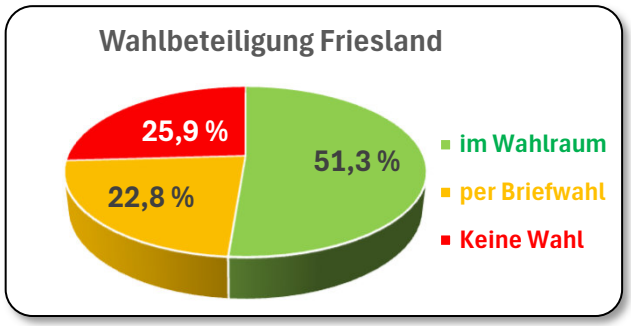

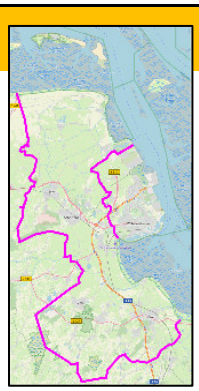

Fläche 2021	km²	Anteil
insgesamt:	609,53	↰
dar. Siedlung	72,13	11,8 %
dar. Verkehr	30,75	5,0 %
dar. Vegetation	492,11	80,7 %

Wetter
mittags am Wahltag
Temperatur: 21°
Bewölkung: bewölkt

Amtlicher Gemeindeschlüssel	03 455 000		03 455 025		03 455 007		03 455 014		03 455 015		03 455 026		03 455 020		03 455 021		03 455 027	
Gebietskörperschaft	Landkreis Friesland		Gemeinde Bockhorn		Stadt Jever		Gemeinde Sande		Stadt Schortens		Stadt Varel		Gemeinde Wangerland		Gemeinde Wangerooge		Gemeinde Zetel	
Urnenwahl und Briefwahl	insgesamt		insgesamt		insgesamt		insgesamt		insgesamt		insgesamt		insgesamt		insgesamt		insgesamt	
Wählerverzeichnis																		
A Wahlberechtigte P.	82 193	↰	7 364	↰	#####	↰	7 113	↰	17 008	↰	#####	↰	8 008	↰	950	↰	9 850	↰
B Wählende Personen	60 900	74,09 %	5 437	73,83 %	9 124	75,33 %	5 183	72,87 %	12 681	74,56 %	#####	75,01 %	5 671	70,82 %	699	73,58 %	7 262	73,73 %
Erststimmen																		
C ungült. Erststimmen	544		54	0,99 %	89	0,98 %	63	1,22 %	112	0,88 %	106	0,71 %	51	0,90 %	8	1,14 %	61	0,84 %
D gültige Erststimmen	60 356	↰	5 383	↰	9 035	↰	5 120	↰	12 569	↰	#####	↰	5 620	↰	691	↰	7 201	↰
D1 CDU Janßen	12 508	20,72 %	1 187	22,05 %	2 082	23,04 %	911	17,79 %	2 686	21,37 %	2 579	17,50 %	1 424	25,34 %	155	22,43 %	1 484	20,61 %
D2 SPD Möller	28 521	47,25 %	2 478	46,03 %	3 974	43,98 %	2 532	49,45 %	5 889	46,85 %	7 476	50,73 %	2 539	45,18 %	251	36,32 %	3 382	46,97 %
D3 FDP Theemann	4 571	7,57 %	433	8,04 %	769	8,51 %	386	7,54 %	954	7,59 %	1 044	7,08 %	417	7,42 %	42	6,08 %	526	7,30 %
D4 AfD Wundrak	4 118	6,82 %	407	7,56 %	476	5,27 %	379	7,40 %	948	7,54 %	862	5,85 %	383	6,81 %	28	4,05 %	635	8,82 %
D5 GRÜNE Beckmann	6 485	10,74 %	480	8,92 %	1 211	13,40 %	508	9,92 %	1 212	9,64 %	1 771	12,02 %	488	8,68 %	171	24,75 %	644	8,94 %
D6 DIE LINKE. Adler	1 489	2,47 %	142	2,64 %	181	2,00 %	128	2,50 %	267	2,12 %	419	2,84 %	132	2,35 %	18	2,60 %	202	2,81 %
D7 Die PARTEI Tönjes	981	1,63 %	93	1,73 %	137	1,52 %	94	1,84 %	224	1,78 %	220	1,49 %	80	1,42 %	12	1,74 %	121	1,68 %
D9 REIE WÄHLER Lang	971	1,61 %	88	1,63 %	104	1,15 %	135	2,64 %	250	1,99 %	191	1,30 %	88	1,57 %	6	0,87 %	109	1,51 %
D14 MLPD Zimmer	25	0,04 %	0	0,00 %	2	0,02 %	2	0,04 %	5	0,04 %	7	0,05 %	6	0,11 %	0	0,00 %	3	0,04 %
D16 dieBasis Henning	687	1,14 %	75	1,39 %	99	1,10 %	45	0,88 %	134	1,07 %	168	1,14 %	63	1,12 %	8	1,16 %	95	1,32 %
Zweitstimmen																		
E ung. Zweitstimmen	568		54	0,99 %	82	0,90 %	73	1,41 %	107	0,84 %	117	0,79 %	65	1,15 %	6	0,86 %	64	0,88 %
F gült. Zweitstimmen	60 332	↰	5 383	↰	9 042	↰	5 110	↰	12 574	↰	#####	↰	5 606	↰	693	↰	7 198	↰
F1 CDU	12 535	20,78 %	1 122	20,84 %	2 079	22,99 %	926	18,12 %	2 718	21,62 %	2 708	18,39 %	1 361	24,28 %	152	21,93 %	1 469	20,41 %
F2 SPD	23 301	38,62 %	2 095	38,92 %	3 207	35,47 %	2 160	42,27 %	4 911	39,06 %	5 800	39,39 %	2 131	38,01 %	221	31,89 %	2 776	38,57 %
F3 FDP	6 595	10,93 %	615	11,42 %	1 097	12,13 %	512	10,02 %	1 313	10,44 %	1 607	10,91 %	656	11,70 %	53	7,65 %	742	10,31 %
F4 AfD	4 466	7,40 %	459	8,53 %	517	5,72 %	397	7,77 %	1 024	8,14 %	921	6,25 %	422	7,53 %	32	4,62 %	694	9,64 %
F5 GRÜNE	8 167	13,54 %	607	11,28 %	1 442	15,95 %	639	12,50 %	1 497	11,91 %	2 360	16,03 %	600	10,70 %	170	24,53 %	852	11,84 %
F6 DIE LINKE.	1 787	2,96 %	144	2,68 %	219	2,42 %	159	3,11 %	335	2,66 %	497	3,37 %	164	2,93 %	32	4,62 %	237	3,29 %
F7 Die PARTEI	617	1,02 %	63	1,17 %	95	1,05 %	58	1,14 %	125	0,99 %	139	0,94 %	42	0,75 %	10	1,44 %	85	1,18 %
F8 Tierschutzpartei	974	1,61 %	91	1,69 %	148	1,64 %	79	1,55 %	204	1,62 %	247	1,68 %	85	1,52 %	9	1,30 %	111	1,54 %
F9 FREIE WÄHLER	628	1,04 %	62	1,15 %	60	0,66 %	84	1,64 %	168	1,34 %	130	0,88 %	56	1,00 %	2	0,29 %	66	0,92 %
F10 PIRATEN	185	0,31 %	14	0,26 %	22	0,24 %	12	0,23 %	53	0,42 %	39	0,26 %	15	0,27 %	1	0,14 %	29	0,40 %
F11 NPD	48	0,08 %	2	0,04 %	4	0,04 %	4	0,08 %	8	0,06 %	16	0,11 %	4	0,07 %	0	0,00 %	10	0,14 %
F12 V-Partei³	43	0,07 %	4	0,07 %	4	0,04 %	5	0,10 %	10	0,08 %	11	0,07 %	3	0,05 %	0	0,00 %	6	0,08 %
F13 ÖDP	25	0,04 %	3	0,06 %	3	0,03 %	0	0,00 %	11	0,09 %	5	0,03 %	1	0,02 %	0	0,00 %	2	0,03 %
F14 MLPD	15	0,02 %	0	0,00 %	0	0,00 %	0	0,00 %	1	0,01 %	10	0,07 %	3	0,05 %	0	0,00 %	1	0,01 %
F15 DKP	6	0,01 %	0	0,00 %	0	0,00 %	1	0,02 %	2	0,02 %	3	0,02 %	0	0,00 %	0	0,00 %	0	0,00 %
F16 dieBasis	604	1,00 %	77	1,43 %	97	1,07 %	35	0,68 %	108	0,86 %	152	1,03 %	49	0,87 %	6	0,87 %	80	1,11 %
F17 du.	37	0,06 %	3	0,06 %	8	0,09 %	6	0,12 %	5	0,04 %	8	0,05 %	1	0,02 %	0	0,00 %	6	0,08 %
F18 LKR	14	0,02 %	2	0,04 %	3	0,03 %	0	0,00 %	1	0,01 %	5	0,03 %	0	0,00 %	0	0,00 %	3	0,04 %
F19 Humanisten	35	0,06 %	2	0,04 %	5	0,06 %	4	0,08 %	10	0,08 %	8	0,05 %	3	0,05 %	1	0,14 %	2	0,03 %
F20 Team Todenhöfer	134	0,22 %	8	0,15 %	19	0,21 %	12	0,23 %	45	0,36 %	31	0,21 %	2	0,04 %	3	0,43 %	14	0,19 %
F21 Volt	116	0,19 %	10	0,19 %	13	0,14 %	17	0,33 %	25	0,20 %	29	0,20 %	8	0,14 %	1	0,14 %	13	0,18 %

Bundestagswahl 2021 — Graphischer Überblick

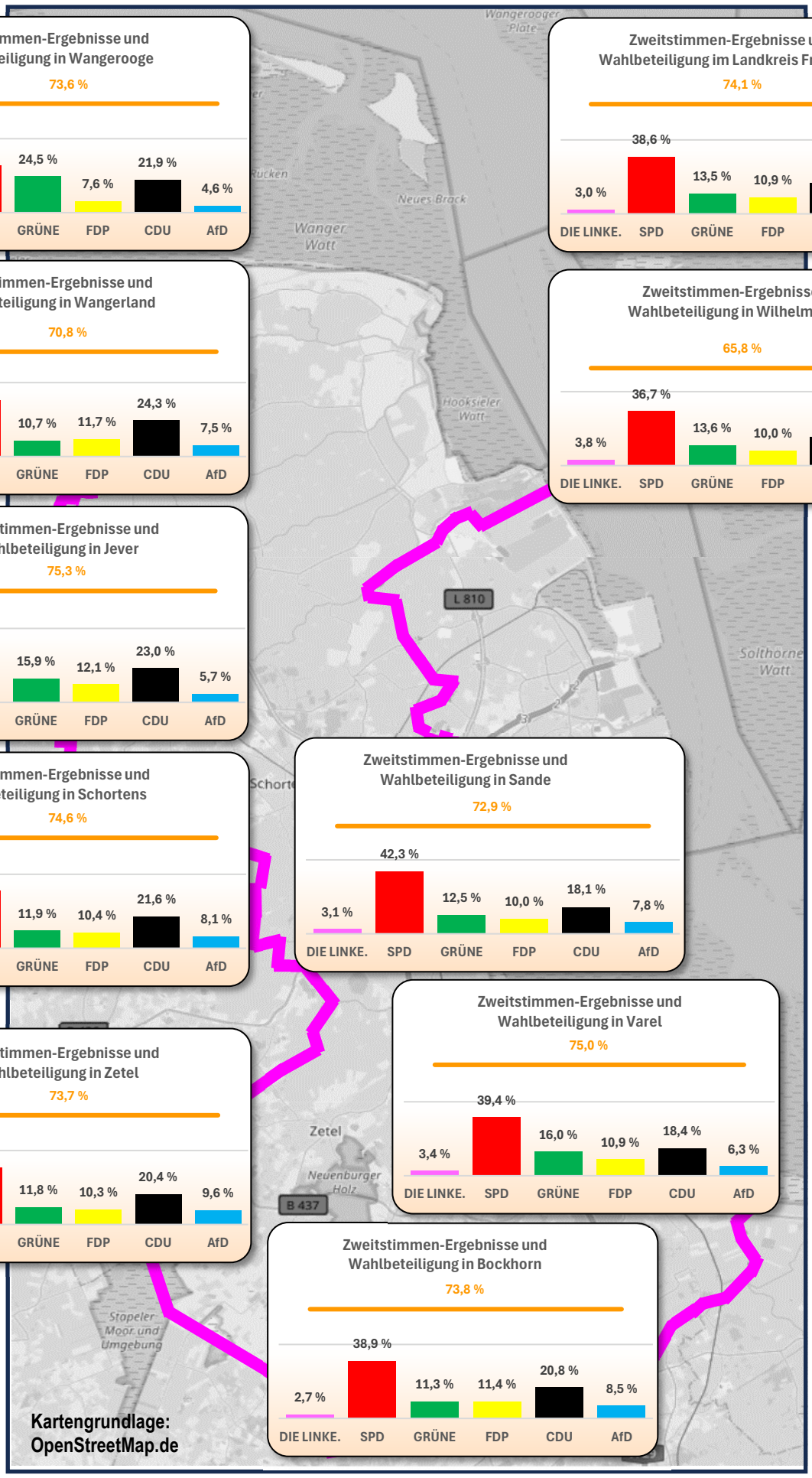

Zweitstimmen-Ergebnisse und Wahlbeteiligung in Wangerooge

73,6 %

DIE LINKE.	SPD	GRÜNE	FDP	CDU	AfD
4,6 %	31,9 %	24,5 %	7,6 %	21,9 %	4,6 %

Zweitstimmen-Ergebnisse und Wahlbeteiligung im Landkreis Friesland

74,1 %

DIE LINKE.	SPD	GRÜNE	FDP	CDU	AfD
3,0 %	38,6 %	13,5 %	10,9 %	20,8 %	7,4 %

Zweitstimmen-Ergebnisse und Wahlbeteiligung in Wangerland

70,8 %

DIE LINKE.	SPD	GRÜNE	FDP	CDU	AfD
2,9 %	38,0 %	10,7 %	11,7 %	24,3 %	7,5 %

Zweitstimmen-Ergebnisse und Wahlbeteiligung in Wilhelmshaven

65,8 %

DIE LINKE.	SPD	GRÜNE	FDP	CDU	AfD
3,8 %	36,7 %	13,6 %	10,0 %	19,6 %	9,3 %

Zweitstimmen-Ergebnisse und Wahlbeteiligung in Jever

75,3 %

DIE LINKE.	SPD	GRÜNE	FDP	CDU	AfD
2,4 %	35,5 %	15,9 %	12,1 %	23,0 %	5,7 %

Zweitstimmen-Ergebnisse und Wahlbeteiligung in Schortens

74,6 %

DIE LINKE.	SPD	GRÜNE	FDP	CDU	AfD
2,7 %	39,1 %	11,9 %	10,4 %	21,6 %	8,1 %

Zweitstimmen-Ergebnisse und Wahlbeteiligung in Sande

72,9 %

DIE LINKE.	SPD	GRÜNE	FDP	CDU	AfD
3,1 %	42,3 %	12,5 %	10,0 %	18,1 %	7,8 %

Zweitstimmen-Ergebnisse und Wahlbeteiligung in Varel

75,0 %

DIE LINKE.	SPD	GRÜNE	FDP	CDU	AfD
3,4 %	39,4 %	16,0 %	10,9 %	18,4 %	6,3 %

Zweitstimmen-Ergebnisse und Wahlbeteiligung in Zetel

73,7 %

DIE LINKE.	SPD	GRÜNE	FDP	CDU	AfD
3,3 %	38,6 %	11,8 %	10,3 %	20,4 %	9,6 %

Zweitstimmen-Ergebnisse und Wahlbeteiligung in Bockhorn

73,8 %

DIE LINKE.	SPD	GRÜNE	FDP	CDU	AfD
2,7 %	38,9 %	11,3 %	11,4 %	20,8 %	8,5 %

Friesland: %-Ergebnisse der Zweitstimmen (mit Briefwahl)
Landkreis insgesamt 3,0 % 38,6 % 13,5 % 10,9 % 20,8 7,4 %
Gemeinde Bockkhorn 2,7 % 38,9 % 11,3 % 11,4 % 20,8 8,5 %
Stadt Jever 2,4 % 35,5 % 15,9 % 12,1 % 23,0 5,7 %
Gemeinde Sande 3,1 % 42,3 % 12,5 % 10,0 % 18,1 7,8 %
Stadt Schortens 2,7 % 39,1 % 11,9 % 10,4 % 21,6 8,1 %
Stadt Varel 3,4 % 39,4 % 16,0 % 10,9 % 18,4 6,3 %
Gemeinde Wangerland 2,9 % 38,0 % 10,7 % 11,7 % 24,3 7,5 %
Gemeinde Wangerooge 4,6 % 31,9 % 24,5 % 7,6 % 21,9 4,6 %
Gemeinde Zetel 3,3 % 38,6 % 11,8 % 10,3 % 20,4 9,6 %
DIE LINKE.
SPD
GRÜNE
FDP
CDU
AfD

Friesland — Vergleich der Bundestagswahlen 2017 und 2021

Veränderung 2021 gegenüber 2017 in den Prozentanteilen mit Briefwahl

	DIE LINKE.			SPD			GRÜNE			FDP			CDU			AfD		
	2017	2021		2017	2021		2017	2021		2017	2021		2017	2021		2017	2021	
Landkreis insgesamt	6,8 %	3,0 %	↓	30,8 %	38,6 %	↑	7,9 %	13,5 %	↑	9,9 %	10,9 %	→	32,8 %	20,8 %	↓	8,3 %	7,4 %	→
Gemeinde Bockkhorn	6,6 %	2,7 %	↓	31,4 %	38,9 %	↑	6,4 %	11,3 %	↑	8,9 %	11,4 %	↑	34,1 %	20,8 %	↓	9,2 %	8,5 %	→
Stadt Jever	6,0 %	2,4 %	↓	27,4 %	35,5 %	↑	8,7 %	15,9 %	↑	11,6 %	12,1 %	→	35,6 %	23,0 %	↓	8,0 %	5,7 %	↓
Gemeinde Sande	7,8 %	3,1 %	↓	35,6 %	42,3 %	↑	6,7 %	12,5 %	↑	8,5 %	10,0 %	↑	29,4 %	18,1 %	↓	9,1 %	7,8 %	→
Stadt Schortens	6,1 %	2,7 %	↓	31,4 %	39,1 %	↑	7,3 %	11,9 %	↑	9,7 %	10,4 %	→	33,4 %	21,6 %	↓	8,4 %	8,1 %	→
Stadt Varel	7,9 %	3,4 %	↓	30,1 %	39,4 %	↑	9,3 %	16,0 %	↑	10,4 %	10,9 %	→	30,9 %	18,4 %	↓	7,6 %	6,3 %	→
Gemeinde Wangerland	5,0 %	2,9 %	↓	31,6 %	38,0 %	↑	5,9 %	10,7 %	↑	11,0 %	11,7 %	→	36,5 %	24,3 %	↓	7,8 %	7,5 %	→
Gemeinde Wangerooge	9,5 %	4,6 %	↓	23,8 %	31,9 %	↑	12,4 %	24,5 %	↑	8,6 %	7,6 %	→	34,8 %	21,9 %	↓	7,3 %	4,6 %	↓
Gemeinde Zetel	7,0 %	3,3 %	↓	32,2 %	38,6 %	↑	7,4 %	11,8 %	↑	8,8 %	10,3 %	→	31,6 %	20,4 %	↓	9,5 %	9,6 %	→

↑ Verbesserung um mind. 1,5 % ↓ Verschlechterung um mind. 1,5 %

Bundestagswahl am 26.09.2021 Stimmzettel

Deutschland war in 299 Wahlkreise eingeteilt. Da sich stets in jedem Wahkreis andere Personen für das Direktmandat (= Erststimme) bewerben , gab es folglich 299 verschiedene Stimmzettel.
Die Herstellung er Stimmzettel musste jeder Kreiswahlleiter für seinen Wahlkreis veranlassen. Hinweise für die Gestaltung gaben die Bundeswahlordnung und die Landeswahlleitung.
So sollte zum Beispiel der Stimmzettel ein Papiergewicht von 90 g/qm haben und zu 100 % aus Altpapier bestehen. Die Opazität wurde auf 98 % festgelegt, um ein Durchscheinen des Ankreuzens zu verhindern.

Wilhelmshavener Zeitung vom 26.8.2021

Kreis vergessen: Panne beim Stimmzettel

BUNDESTAGSWAHL Stadt räumt Fehler ein: So geht es jetzt mit der Wahl weiter

VON MALTE KIRCHNER

WILHELMSHAVEN/FRIESLAND/WITTMUND – Aufgrund eines kleinen vergessenen Kreises müssen 190 000 Stimmzettel für die Bundestagswahl in Wilhelmshaven, Friesland und Wittmund neu gedruckt werden. Die Stadt Wilhelmshaven teilte gestern mit, dass dieser Kreis für das Kreuzchen hinter dem Eintrag des Kandidaten Andreas Tönjes (Die Partei) vergessen wurde. Wilhelmshaven übernimmt als Kreiswahlleitung auch die Organisation der Bundestagswahl für die beiden Nachbarlandkreise. Die fehlerhaften Stimmzettel waren bis Montag ausgegeben worden.

Wie es zu dem Fehldruck kam, ist aktuell unklar, soll aber in den kommenden Tagen aufgearbeitet werden, teilte die städtische Pressestelle mit. Der Fehler war beim Versand der ersten Briefwahlunterlagen nicht aufgefallen. Am Freitag hatte dann ein aufmerksamer Wähler das Wilhelmshavener Wahlamt auf das fehlende grafische Element hingewiesen. Daraufhin wurde der weitere Versand gestoppt. Außerdem wurden die Landkreise und Kommunen informiert.

Der fehlerhafte Stimmzettel mit dem vergessenen Kreis bei Andreas Tönjes FOTO: STADT/P

Bis zum Versandstopp waren bereits 1200 fehlerhafte Stimmzettel in Wilhelmshaven und 1700 in die Kommunen in Friesland und Wittmund verschickt worden. Die ersten ausgefüllten Stimmzettel wurden schon zurückgesandt. Nach Abstimmung mit der Landeswahlleitung sind die fehlerhaften Stimmzettel trotz des fehlenden Ankreuz-Kreises dennoch gültig. Das bedeutet: sie werden bei der Auszählung am 26. September mitgezählt.

Die Wählerinnen und Wähler, denen bereits Wahlscheine mit dem fehlerhaften Stimmzettel ausgehändigt oder zugesandt wurden, werden in den nächsten Tagen persönlich von den Wahlbehörden ihrer Kommune informiert. Wenn sie ihren Stimmzettel noch nicht ausgefüllt haben, können sie ihn gegen einen neuen Stimmzettel tauschen – dies allerdings nur persönlich bei ihrer zuständigen Kommune. Sollten sie von dieser Möglichkeit keinen Gebrauch machen wollen, können sie aber auch die bereits erhaltenen, fehlerhaften Stimmzettel nutzen.

„Wir sind Menschen und machen Fehler", kommentierte Andreas Tönjes als Betroffener die Panne auf seiner Facebook-Seite. „Manche Fehler sind ärgerlich, andere sind ärgerlicher."

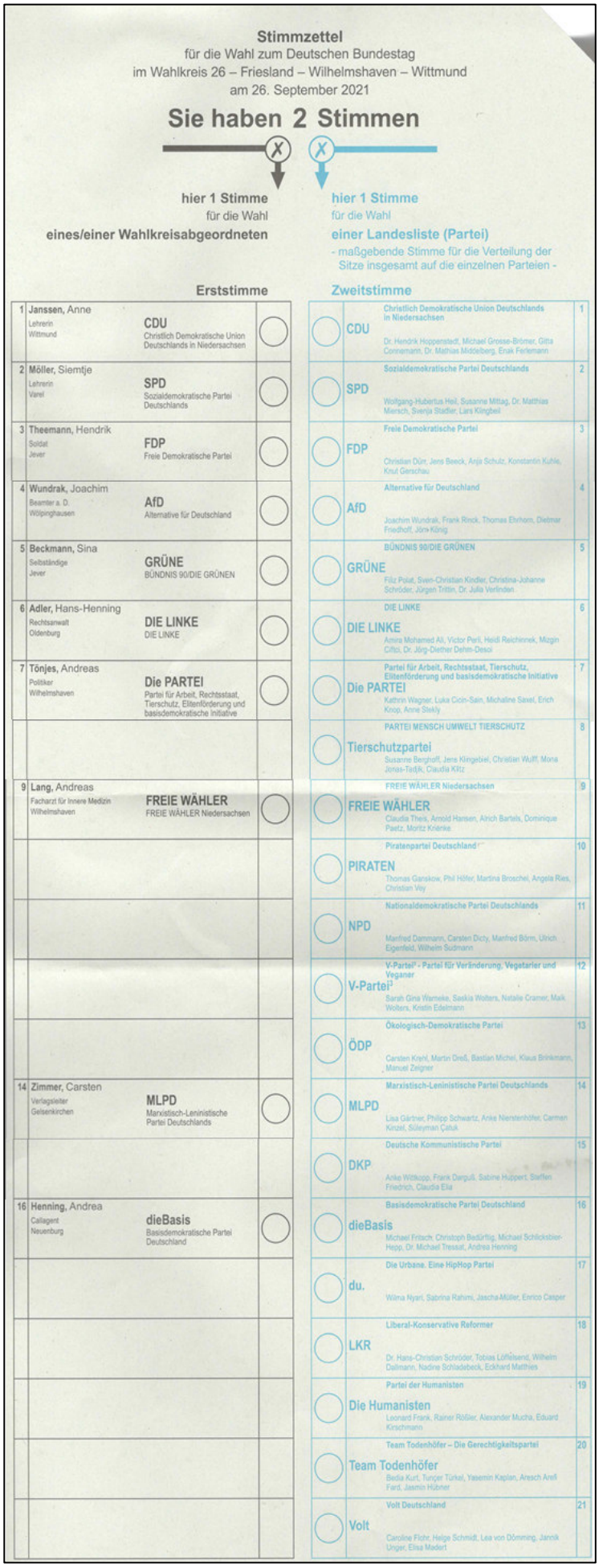

Stimmzettel
für die Wahl zum Deutschen Bundestag
im Wahlkreis 26 – Friesland – Wilhelmshaven – Wittmund
am 26. September 2021

Sie haben 2 Stimmen

hier 1 Stimme für die Wahl eines/einer Wahlkreisabgeordneten

hier 1 Stimme für die Wahl einer Landesliste (Partei) - maßgebende Stimme für die Verteilung der Sitze insgesamt auf die einzelnen Parteien -

	Erststimme		Zweitstimme	
1	Janssen, Anne; Lehrerin, Wittmund	CDU – Christlich Demokratische Union Deutschlands in Niedersachsen	CDU – Christlich Demokratische Union Deutschlands in Niedersachsen; Dr. Hendrik Hoppenstedt, Michael Grosse-Brömer, Gitta Connemann, Dr. Mathias Middelberg, Enak Ferlemann	1
2	Möller, Siemtje; Lehrerin, Varel	SPD – Sozialdemokratische Partei Deutschlands	SPD – Sozialdemokratische Partei Deutschlands; Wolfgang-Hubertus Heil, Susanne Mittag, Dr. Matthias Miersch, Svenja Stadler, Lars Klingbeil	2
3	Theemann, Hendrik; Soldat, Jever	FDP – Freie Demokratische Partei	FDP – Freie Demokratische Partei; Christian Dürr, Jens Beeck, Anja Schulz, Konstantin Kuhle, Knut Gerschau	3
4	Wundrak, Joachim; Beamter a. D., Wölpinghausen	AfD – Alternative für Deutschland	AfD – Alternative für Deutschland; Joachim Wundrak, Frank Rinck, Thomas Ehrhorn, Diebmar Friedhoff, Jörn König	4
5	Beckmann, Sina; Selbständige, Jever	GRÜNE – BÜNDNIS 90/DIE GRÜNEN	GRÜNE – BÜNDNIS 90/DIE GRÜNEN; Filiz Polat, Sven-Christian Kindler, Christina-Johanne Schröder, Jürgen Trittin, Dr. Julia Verlinden	5
6	Adler, Hans-Henning; Rechtsanwalt, Oldenburg	DIE LINKE – DIE LINKE	DIE LINKE – DIE LINKE; Amira Mohamed Ali, Victor Perli, Heidi Reichinnek, Mizgin Ciftci, Dr. Jörg-Diether Dehm-Desoi	6
7	Tönjes, Andreas; Politiker, Wilhelmshaven	Die PARTEI – Partei für Arbeit, Rechtsstaat, Tierschutz, Elitenförderung und basisdemokratische Initiative	Die PARTEI – Partei für Arbeit, Rechtsstaat, Tierschutz, Elitenförderung und basisdemokratische Initiative; Kathrin Wagner, Luka Cicin-Sain, Michaline Sawel, Erich Knop, Anne Stekly	7
			Tierschutzpartei – PARTEI MENSCH UMWELT TIERSCHUTZ; Susanne Berghoff, Jens Klingebiel, Christian Wulff, Mona Jonas-Tadik, Claudia Kitz	8
9	Lang, Andreas; Facharzt für Innere Medizin, Wilhelmshaven	FREIE WÄHLER – FREIE WÄHLER Niedersachsen	FREIE WÄHLER – FREIE WÄHLER Niedersachsen; Claudia Theis, Arnold Hansen, Alrich Bartels, Dominique Paetz, Moritz Krienke	9
			PIRATEN – Piratenpartei Deutschland; Thomas Ganskow, Phil Höfer, Martina Broschel, Angela Ries, Christian Vey	10
			NPD – Nationaldemokratische Partei Deutschlands; Manfred Dammann, Carsten Dicty, Manfred Börm, Ulrich Eigenfeld, Wilhelm Sudmann	11
			V-Partei³ – V-Partei³ - Partei für Veränderung, Vegetarier und Veganer; Sarah Gina Warneke, Saskia Wolters, Natalie Cramer, Maik Wolters, Kristin Edelmann	12
			ÖDP – Ökologisch-Demokratische Partei; Carsten Krehl, Martin Dreß, Bastian Michel, Klaus Brinkmann, Manuel Zeigner	13
14	Zimmer, Carsten; Verlagsleiter, Gelsenkirchen	MLPD – Marxistisch-Leninistische Partei Deutschlands	MLPD – Marxistisch-Leninistische Partei Deutschlands; Lisa Gärtner, Philipp Schwartz, Anke Nienstenhöfer, Carmen Kinzel, Süleyman Çaluk	14
			DKP – Deutsche Kommunistische Partei; Anke Wittkopp, Frank Dargusch, Sabine Hüppert, Steffen Friedrich, Claudia Elia	15
16	Henning, Andrea; Callagent, Neuenburg	dieBasis – Basisdemokratische Partei Deutschland	dieBasis – Basisdemokratische Partei Deutschland; Michael Fritsch, Christoph Bedürftig, Michael Schlickstiber-Hepp, Dr. Michael Tressel, Andrea Henning	16
			du. – Die Urbane. Eine HipHop Partei; Wilma Nyari, Sabrina Rahimi, Jascha-Müller, Enrico Casper	17
			LKR – Liberal-Konservative Reformer; Dr. Hans-Christian Schröder, Tobias Löffelsend, Wilhelm Dallmann, Nadine Schladebeck, Eckhard Matthies	18
			Die Humanisten – Partei der Humanisten; Leonard Frank, Rainer Rößler, Alexander Mucha, Eduard Kirschmann	19
			Team Todenhöfer – Team Todenhöfer – Die Gerechtigkeitspartei; Bedia Kurt, Tunçer Türkel, Yasemin Kaplan, Aresch Areß Ferd, Jasmin Hübner	20
			Volt – Volt Deutschland; Caroline Flohr, Helge Schmidt, Lea von Dömming, Jannik Unger, Elisa Madert	21

Amtliche Einwohnerzahl am 31.12.2021 in Friesland

Quelle: LSN online Tabelle: A100002G	zusammen		männlich		weiblich	
	Personen	in %	Pers.	in %	Pers.	in %
insgesamt	98 971	↰	#####	↰	#####	↰
Alter 0 - unter 3 Jahre	2 491	2,52 %	1 279	2,65 %	1 212	2,39 %
3 - unter 5 Jahre	1 828	1,85 %	927	1,92 %	901	1,78 %
5 - unter 6 Jahre	898	0,91 %	496	1,03 %	402	0,79 %
6 - unter 10 Jahre	3 351	3,39 %	1 721	3,57 %	1 630	3,21 %
10 - unter 12 Jahre	1 683	1,70 %	884	1,83 %	799	1,57 %
12 - unter 15 Jahre	2 553	2,58 %	1 324	2,75 %	1 229	2,42 %
15 - unter 18 Jahre	2 741	2,77 %	1 408	2,92 %	1 333	2,63 %
18 - unter 20 Jahre	2 002	2,02 %	1 042	2,16 %	960	1,89 %
20 - unter 25 Jahre	4 818	4,87 %	2 578	5,34 %	2 240	4,41 %
25 - unter 30 Jahre	4 751	4,80 %	2 444	5,07 %	2 307	4,55 %
30 - unter 35 Jahre	5 299	5,35 %	2 672	5,54 %	2 627	5,18 %
35 - unter 40 Jahre	4 981	5,03 %	2 457	5,09 %	2 524	4,97 %
40 - unter 45 Jahre	4 999	5,05 %	2 407	4,99 %	2 592	5,11 %
45 - unter 50 Jahre	5 762	5,82 %	2 782	5,77 %	2 980	5,87 %
50 - unter 55 Jahre	8 539	8,63 %	4 141	8,59 %	4 398	8,67 %
55 - unter 60 Jahre	8 802	8,89 %	4 270	8,85 %	4 532	8,93 %
60 - unter 63 Jahre	4 558	4,61 %	2 192	4,54 %	2 366	4,66 %
63 - unter 65 Jahre	2 682	2,71 %	1 280	2,65 %	1 402	2,76 %
65 - unter 70 Jahre	6 541	6,61 %	3 162	6,56 %	3 379	6,66 %
70 - unter 75 Jahre	6 126	6,19 %	2 870	5,95 %	3 256	6,42 %
75 - unter 80 Jahre	5 178	5,23 %	2 503	5,19 %	2 675	5,27 %
80 - unter 85 Jahre	5 128	5,18 %	2 251	4,67 %	2 877	5,67 %
85 und älter	3 260	3,29 %	1 143	2,37 %	2 117	4,17 %

Vergleich

Amtliche Einwohnerzahl am 31.12.2021 in Niedersachsen

Quelle: LSN online Tabelle: A100002G	zusammen		männlich		weiblich	
	Pers.	in %	Pers.	in %	Pers.	in %
insgesamt	8 003 421	↰	3 951 456	↰	4 051 965	↰
Alter 0 - unter 3 Jahre	224 984	2,81 %	115 459	2,92 %	109 525	2,70 %
3 - unter 5 Jahre	154 470	1,93 %	78 926	2,00 %	75 544	1,86 %
5 - unter 6 Jahre	74 714	0,93 %	38 493	0,97 %	36 221	0,89 %
6 - unter 10 Jahre	287 435	3,59 %	147 680	3,74 %	139 755	3,45 %
10 - unter 12 Jahre	144 415	1,80 %	74 383	1,88 %	70 032	1,73 %
12 - unter 15 Jahre	221 311	2,77 %	114 049	2,89 %	107 262	2,65 %
15 - unter 18 Jahre	230 158	2,88 %	118 206	2,99 %	111 952	2,76 %
18 - unter 20 Jahre	165 248	2,06 %	85 566	2,17 %	79 682	1,97 %
20 - unter 25 Jahre	456 260	5,70 %	240 328	6,08 %	215 932	5,33 %
25 - unter 30 Jahre	468 499	5,85 %	246 446	6,24 %	222 053	5,48 %
30 - unter 35 Jahre	495 150	6,19 %	256 858	6,50 %	238 292	5,88 %
35 - unter 40 Jahre	468 284	5,85 %	235 754	5,97 %	232 530	5,74 %
40 - unter 45 Jahre	458 948	5,73 %	228 064	5,77 %	230 884	5,70 %
45 - unter 50 Jahre	485 939	6,07 %	241 067	6,10 %	244 872	6,04 %
50 - unter 55 Jahre	649 844	8,12 %	324 486	8,21 %	325 358	8,03 %
55 - unter 60 Jahre	667 222	8,34 %	332 999	8,43 %	334 223	8,25 %
60 - unter 63 Jahre	350 991	4,39 %	173 397	4,39 %	177 594	4,38 %
63 - unter 65 Jahre	211 881	2,65 %	103 873	2,63 %	108 008	2,67 %
65 - unter 70 Jahre	472 291	5,90 %	227 436	5,76 %	244 855	6,04 %
70 - unter 75 Jahre	399 064	4,99 %	190 046	4,81 %	209 018	5,16 %
75 - unter 80 Jahre	336 097	4,20 %	152 970	3,87 %	183 127	4,52 %
80 - unter 85 Jahre	336 366	4,20 %	142 576	3,61 %	193 790	4,78 %
85 und älter	243 850	3,05 %	82 394	2,09 %	161 456	3,98 %

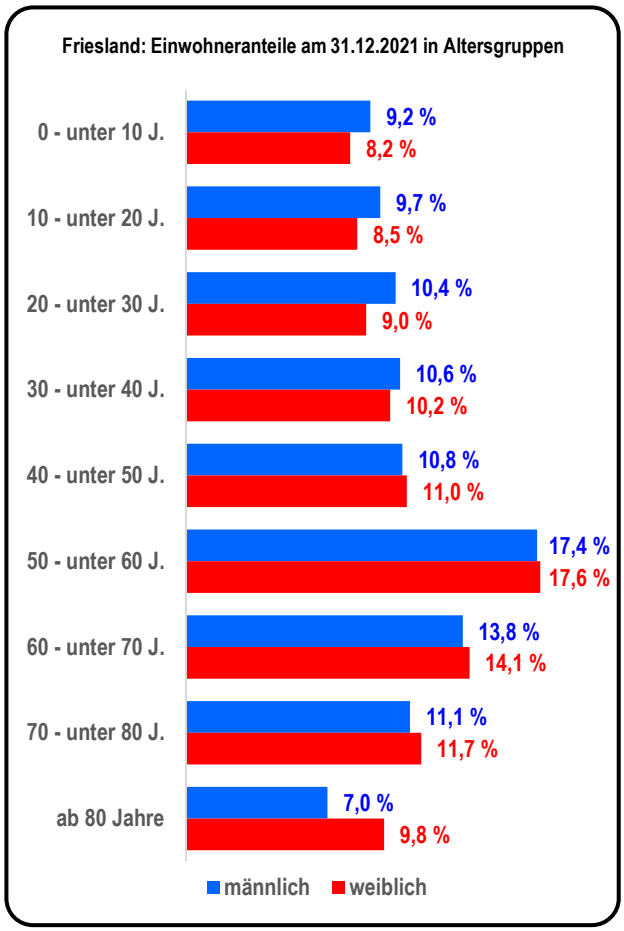

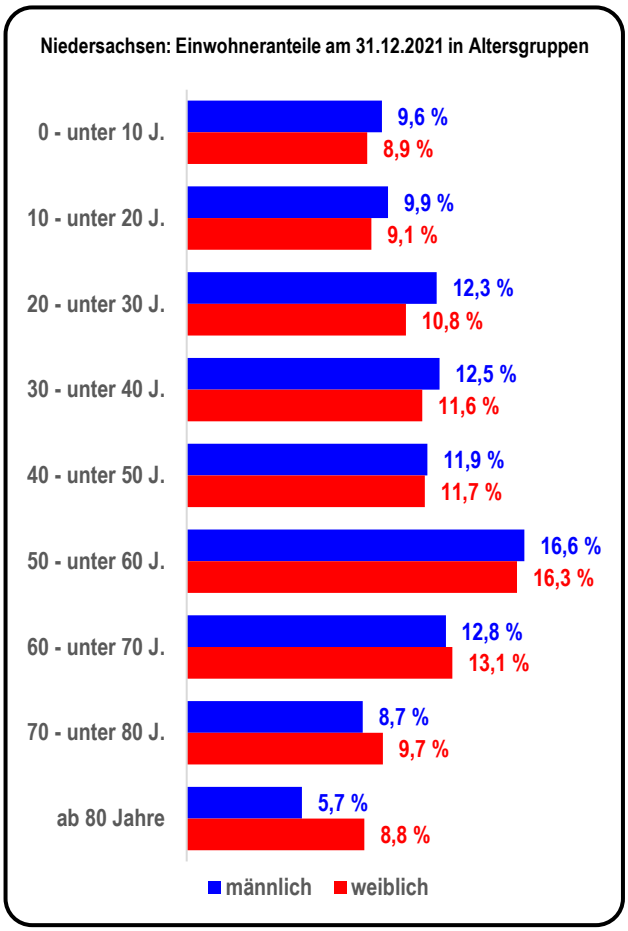

Quelle aller Daten: Landesamt für Statistik Niedersachsen https://www1.nls.niedersachsen.de/Statistik/default.asp

Sozialpfl. Beschäftigte am 30.06.2021 mit Wohnort Friesland						
Beschäftigte insgesamt						
Quelle: LSN online	zusammen		männlich		weiblich	
Tabelle: W70I5103	Land-, Forst- und Fischereiwirtschaft					
insgesamt	534	↰	391	↰	143	↰
Alter 15 - unter 25 J.	114	21,3 %	98	25,1 %	16	11,2 %
25 - unter 45 J.	235	44,0 %	176	45,0 %	59	41,3 %
45 Jahre und älter	185	34,6 %	117	29,9 %	68	47,6 %
	Produzierendes Gewerbe					
insgesamt	9 211	↰	7 430	↰	1 781	↰
Alter 15 - unter 25 J.	1 115	12,1 %	900	12,1 %	215	12,1 %
25 - unter 45 J.	3 436	37,3 %	2 756	37,1 %	680	38,2 %
45 Jahre und älter	4 660	50,6 %	3 774	50,8 %	886	49,7 %
	Handel, Verkehr, Lagerei, Gastgewerbe					
insgesamt	8 664	↰	4 590	↰	4 074	↰
Alter 15 - unter 25 J.	1 005	11,6 %	592	12,9 %	413	10,1 %
25 - unter 45 J.	3 380	39,0 %	1 852	40,3 %	1 528	37,5 %
45 Jahre und älter	4 279	49,4 %	2 146	46,8 %	2 133	52,4 %
	Sonstige Dienstleistungen					
insgesamt	18 282	↰	6 600	↰	#####	↰
Alter 15 - unter 25 J.	1 718	9,4 %	635	9,6 %	1 083	9,3 %
25 - unter 45 J.	6 908	37,8 %	2 461	37,3 %	4 447	38,1 %
45 Jahre und älter	9 656	52,8 %	3 504	53,1 %	6 152	52,7 %
	Alle Wirtschaftsbereiche					
insgesamt	36 691	↰	#####	↰	#####	↰
Alter 15 - unter 25 J.	3 952	10,8 %	2 225	11,7 %	1 727	9,8 %
25 - unter 45 J.	13 959	38,0 %	7 245	38,1 %	6 714	38,0 %
45 Jahre und älter	18 780	51,2 %	9 541	50,2 %	9 239	52,3 %

Tabelle: Strich = kein Wert vorhanden Punkt = Wert wegen Statistikgeheimnis unterdrückt

Sozialpfl. Beschäftigte am 30.06.2021 mit Wohnort Friesland						
nur in Teilzeit Beschäftigte						
Quelle: LSN online	zusammen		männlich		weiblich	
Tabelle: W70I5103	Land-, Forst- und Fischereiwirtschaft					
insgesamt	169	↰	82	↰	87	↰
Alter 15 - unter 25 J.	15	8,9 %	11	13,4 %	4	4,6 %
25 - unter 45 J.	80	47,3 %	42	51,2 %	38	43,7 %
45 Jahre und älter	74	43,8 %	29	35,4 %	45	51,7 %
	Produzierendes Gewerbe					
insgesamt	942	↰	268	↰	674	↰
Alter 15 - unter 25 J.	43	4,6 %	24	9,0 %	19	2,8 %
25 - unter 45 J.	310	32,9 %	68	25,4 %	242	35,9 %
45 Jahre und älter	589	62,5 %	176	65,7 %	413	61,3 %
	Handel, Verkehr, Lagerei, Gastgewerbe					
insgesamt	2 959	↰	640	↰	2 319	↰
Alter 15 - unter 25 J.	217	7,3 %	101	15,8 %	116	5,0 %
25 - unter 45 J.	1 071	36,2 %	248	38,8 %	823	35,5 %
45 Jahre und älter	1 671	56,5 %	291	45,5 %	1 380	59,5 %
	Sonstige Dienstleistungen					
insgesamt	7 862	↰	976	↰	6 886	↰
Alter 15 - unter 25 J.	314	4,0 %	78	8,0 %	236	3,4 %
25 - unter 45 J.	2 768	35,2 %	326	33,4 %	2 442	35,5 %
45 Jahre und älter	4 780	60,8 %	572	58,6 %	4 208	61,1 %
	Alle Wirtschaftsbereiche					
insgesamt	11 932	↰	1 966	↰	9 966	↰
Alter 15 - unter 25 J.	589	4,9 %	214	10,9 %	375	3,8 %
25 - unter 45 J.	4 229	35,4 %	684	34,8 %	3 545	35,6 %
45 Jahre und älter	7 114	59,6 %	1 068	54,3 %	6 046	60,7 %

Tabelle: Strich = kein Wert vorhanden Punkt = Wert wegen Statistikgeheimnis unterdrückt

Friesland: Empfänger von Mindestsicherung am 31.12.2021						
Umfang: Empfänger von Arbeitslosengeld II, Sozialgeld, lfd. Hilfe zum Lebensunterhalt außerhalb v. Einrichtungen, Grundsicherung (Alter, Erwerbsminderung), Sozialhilfe, Asylleistungen						
Tabelle: K2550120	zusammen		männlich		weiblich	
Deutsche	4 272					
Nichtdeutsche	1 796					
insgesamt	6 066		2977	49,1 %	3 089	50,9 %
Anteil Einwohner	↳	6,1 %	↳	6,2 %	↳	6,1 %

Vergleich

Niedersachsen: Empfänger von Mindestsicherung am 31.12.2021						
Umfang: Empf. von Arbeitslosengeld II, Sozialgeld, lfd. Hilfe zum Lebensunterhalt außerhalb v. Einricht., Grundsicherung (Alter, Erwerbsminderung), Sozialhilfe, Asylleistungen						
Tabelle: K2550120	zusammen		männlich		weiblich	
Deutsche	436 092	64,1 %				
Nichtdeutsche	244 369	35,9 %				
insgesamt	680 461		344 478	50,6 %	335 976	49,4 %
Anteil Einwohner	↳	8,5 %	↳	8,7 %	↳	8,3 %

Friesland: Bevölkerungsveränderung 2021						
	zusammen		männlich		weiblich	
Einwohnerentwicklung im Jahresverlauf						
Natürliche Bevölkerungsbewegung						
Geburten	812		428		384	
Sterbefälle	1309		685		624	
Saldo	- 497	- 0,5 %	- 257	- 0,5 %	- 240	- 0,5 %
Wanderungen						
Zuzüge	5839		2910		2929	
Fortzüge	5076		2599		2477	
Saldo	763	0,8 %	311	0,6 %	452	0,9 %
Bevölkerungsveränderung insgesamt						
Gesamtsaldo	266	0,3 %	54	0,1 %	212	0,4 %
Einwohnerzahl am Jahresende						
insgesamt	98 971	↰	#####	↰	#####	↰
davon Deutsche	94 731	95,7 %	#####	95,5 %	#####	95,9 %
davon Nichtdeutsche	4 240	4,3 %	2 170	4,5 %	2 070	4,1 %

Friesland: Schwerbehinderte am 31.12.2021						
Quelle: LSN online	zusammen		männlich		weiblich	
Tabelle: K2401051	Personen	in %	Pers.	in %	Pers.	in %
Einwohner	98 971	↰	48 233	↰	50 738	↰
dar. mit einer Behind.	5 264					
dar. mit mehreren B.	6 031					
insgesamt	11 295	11,4 %	5943	12,3 %	5 352	10,5 %
Grad der Behinderung						
insgesamt	11 295	↰				
50	3 671	32,5 %				
60	1 720	15,2 %				
70	1 234	10,9 %				
80	1 446	12,8 %				
90	756	6,7 %				
100	2 468	21,9 %				

Statistik bezieht sich stets auf (letzte) ungerade Jahreszahl

Quelle aller Daten: Landesamt für Statistik Niedersachsen https://www1.nls.niedersachsen.de/Statistik/default.asp

Fehlende Daten können vorhanden sein, sind jedoch wegen des Statistikgeheimnisses unterdrückt (Einzelfälle dürfen nicht rekonstruiert werden)

Demografie der Einwohner

Quelle: Stat. Bundesamt www.zensus2022.de	Friesland Anzahl	Friesland Anteil	Niedersachsen Anzahl	Niedersachsen Anteil	Deutschland Anzahl	Deutschland Anteil
Staatsangehörigkeit						
Einwohner insg.	**99 652**		7 943 265		82 719 540	
deutsch (mind.)	**94 805**	*95,14 %*	7 126 640	*89,72 %*	71 806 193	*86,81 %*
ausländisch	**4 847**	*4,86 %*	816 625	*10,28 %*	10 913 347	*13,19 %*
Familienstand (einschließlich eingetr. Lebenspartnerschaft)						
Einwohner insg.	**99 652**		7 943 265		82 719 540	
ledig	**36 527**	*36,65 %*	3 219 254	*40,53 %*	34 765 559	*42,03 %*
verheiratet	**45 909**	*46,07 %*	3 455 347	*43,50 %*	35 181 395	*42,53 %*
verwitwet	**8 144**	*8,17 %*	568 081	*7,15 %*	5 687 099	*6,88 %*
geschieden	**8 477**	*8,51 %*	602 764	*7,59 %*	6 355 348	*7,68 %*
unbekannt	**595**	*0,60 %*	97 819	*1,23 %*	730 139	*0,88 %*
Einwanderungsgeschichte (Einwanderung ab 1950)						
Einwohner insg.	**99 652**		7 943 265		82 719 540	
keine Einwanderung	**89 100**	*89,41 %*	6 275 153	*79,00 %*	63 138 669	*76,33 %*
Eingewanderte	**8 180**	*8,21 %*	1 303 512	*16,41 %*	15 589 690	*18,85 %*
direkte Kinder von E.	**1 379**	*1,38 %*	244 992	*3,08 %*	2 552 372	*3,09 %*
nur 1 Elternt. eingew.	**993**	*1,00 %*	119 608	*1,51 %*	1 438 809	*1,74 %*
Höchster schulischer Abschluss						
Einwohner ab 15 J.	**85 330**		6 692 610		69 451 580	
in schulischer Ausb.	**3 380**	*3,96 %*	301 960	*4,51 %*	2 813 430	*4,05 %*
Volks-/Hauptschule	**25 540**	*29,93 %*	1 721 650	*25,72 %*	17 173 640	*24,73 %*
Polytechn. Obersch.	**1 400**	*1,64 %*	111 010	*1,66 %*	3 780 050	*5,44 %*
Mittlere Reife o. ähnl.	**28 180**	*33,02 %*	1 963 760	*29,34 %*	16 671 630	*24,00 %*
Abitur oder ähnl.	**22 920**	*26,86 %*	2 159 900	*32,27 %*	24 244 250	*34,91 %*
kein Abschluss	**3 910**	*4,58 %*	434 330	*6,49 %*	4 768 580	*6,87 %*
Höchster beruflicher Abschluss						
Einwohner ab 15 J.	**85 330**		6 692 610		69 451 580	
Lehre	**38 960**	*45,66 %*	2 791 840	*41,72 %*	28 070 250	*40,42 %*
Fachschulabschluss	**12 410**	*14,54 %*	811 950	*12,13 %*	7 339 230	*10,57 %*
F. in ehem. DDR	**460**	*0,54 %*	40 970	*0,61 %*	1 147 230	*1,65 %*
Bachelor	**2 590**	*3,04 %*	226 280	*3,38 %*	2 787 620	*4,01 %*
Master	**890**	*1,04 %*	675 570	*10,09 %*	8 176 080	*11,77 %*
Diplom	**7 070**	*8,29 %*	675 570	*10,09 %*	8 176 080	*11,77 %*
Promotion	**840**	*0,98 %*	90 490	*1,35 %*	1 146 250	*1,65 %*
ohne berufl. Abschl.	**22 110**	*25,91 %*	1 379 940	*20,62 %*	12 608 840	*18,15 %*
Stellung im Beruf (Erwerbstätige im Alter ab 15 J.)						
Erwerbstätige insg.	**48 250**		3 935 230		41 047 770	
Angestellte/Arbeiter	**39 620**	*82,11 %*	3 359 920	*85,38 %*	35 136 770	*85,60 %*
Beamte (+ Soldaten)	**4 030**	*8,35 %*	225 630	*5,73 %*	2 103 730	*5,13 %*
Selbstst. mit Besch.	**2 600**	*5,39 %*	179 970	*4,57 %*	1 937 560	*4,72 %*
S, ohne Beschäftigte	**1 550**	*3,21 %*	134 620	*3,42 %*	1 598 280	*3,89 %*
mithelf. Fam.-ang.	**450**	*0,93 %*	35 090	*0,89 %*	271 430	*0,66 %*
Religionszugehörigkeit (öffentlich-rechtlich)						
Einwohner insg.			7 943 265		82 719 540	
röm.-kath. Kirche			?		?	
evangelische Kirche			?		?	
sonst. / keine Kirche			?		?	

Für diesen Ort und für diese Merkmale veröffentlichte das Statistische Bundesamt zur Wahrung des Statistik-geheimnisses

Stichprobenergebnisse hochgerechnet und auf Vielfaches von 10 gerundet

Stichprobenergebnisse hochgerechnet und auf Vielfaches von 10 gerundet

Stichprobenergebnisse hochgerechnet und auf Vielfaches von 10 gerundet

Haushalte mit eigenständiger Haushaltsführung

Quelle: Stat. Bundesamt www.zensus2022.de	Friesland Anzahl	Friesland Anteil	Niedersachsen Anzahl	Niedersachsen Anteil	Deutschland Anzahl	Deutschland Anteil
Größe der Haushalte						
Haushalte insg.	**49 720**		3 812 692		40 236 008	
1 Person	**19 709**	*39,64 %*	1 569 806	*41,17 %*	17 446 115	*43,36 %*
2 Personen	**18 330**	*36,87 %*	1 219 170	*31,98 %*	12 283 335	*30,53 %*
3 Personen	**5 941**	*11,95 %*	487 929	*12,80 %*	5 004 349	*12,44 %*
4 Personen	**3 991**	*8,03 %*	356 008	*9,34 %*	3 668 957	*9,12 %*
5 Personen	**1 134**	*2,28 %*	117 068	*3,07 %*	1 198 799	*2,98 %*
ab 6 Personen	**615**	*1,24 %*	62 711	*1,64 %*	634 453	*1,58 %*
Typ der Haushalte (Familien)						
Haushalte insg.	**49 720**		3 812 692		40 236 008	
1 Person	**19 709**	*39,64 %*	1 569 806	*41,17 %*	17 446 115	*43,36 %*
Paare ohne Kind	**15 699**	*31,57 %*	1 020 258	*26,76 %*	10 137 325	*25,19 %*
Paare mit Kind(ern)	**9 638**	*19,38 %*	837 611	*21,97 %*	8 571 507	*21,30 %*
Alleinerziehende	**3 608**	*7,26 %*	281 669	*7,39 %*	2 971 283	*7,38 %*
Mehrpersonenhaush.	**1 066**	*2,14 %*	103 348	*2,71 %*	1 109 778	*2,76 %*
Typ der Haushalte (Lebensform)						
Haushalte insg.	**49 720**		3 812 692		3 812 692	
Singlehaushalte	**19 709**	*39,64 %*	1 569 806	*41,17 %*	1 569 806	*41,17 %*
Ehepaare	**21 230**	*42,70 %*	1 567 936	*41,12 %*	1 567 936	*41,12 %*
Eingetr. Lebensgem.	**24**	*0,05 %*	2 029	*0,05 %*	2 029	*0,05 %*
Nichtehel. Lebensg.	**4 085**	*8,22 %*	287 903	*7,55 %*	287 903	*7,55 %*
Alleinerz. Mütter	**2 835**	*5,70 %*	223 694	*5,87 %*	223 694	*5,87 %*
Alleinerz. Väter	**773**	*1,55 %*	57 975	*1,52 %*	2 747 589	*72,06 %*
Mehrpersonenhaush.	**1 064**	*2,14 %*	103 349	*2,71 %*	-2 586 265	######
Seniorenstatus der privaten Haushalte						
Haushalte insg.	**49 720**		3 812 692		40 236 008	
keine Pers. ab 65 J.	**30 629**	*61,60 %*	2 533 904	*66,46 %*	27 050 763	*67,23 %*
mind. 1 P. bis 65 J.	**4 041**	*8,13 %*	326 561	*8,57 %*	3 301 205	*8,20 %*
nur mit Pers. ab 65 J.	**15 050**	*30,27 %*	952 227	*24,98 %*	9 884 040	*24,57 %*
Größe der Seniorenhaushalte (nur mit Pers. ab 65. Lebensj.)						
Seniorenhaush.	**15 050**		952 227		9 884 040	
mit 1 Pers. ab 65 J.	**8 737**	*58,05 %*	?		?	
mit 2 Pers. ab 65 J.	**6 266**	*41,63 %*	?		?	
ab 3 Pers. ab 65 J.	**47**	*0,31 %*	?		?	
Wohnfläche d. Seniorenhaush. (nur mit Pers. ab 65. Lebensj.)						
Seniorenhaush.	**15 050**		952 227		9 884 040	
unter 40 qm	**506**	*3,36 %*	?		?	
40 - 59 qm	**1443**	*9,59 %*	?		?	
60 - 79 qm	**2541**	*16,88 %*	?		?	
80 - 99 qm	**2 644**	*17,57 %*	?		?	
100 - 119 qm	**2 482**	*16,49 %*	?		?	
120 - 139 qm	**2 433**	*16,17 %*	?		?	
140 - 159 qm	**1 494**	*9,93 %*	?		?	
160 - 179 qm	**645**	*4,29 %*	?		?	
ab 180 qm	**878**	*5,83 %*	?		?	
Ø-Miete in €	**401,63**		?		?	

Stichtag für alle Erhebungen: 15. Mai 2022

Wohngebäude

Quelle: Stat. Bundesamt www.zensus2022.de	Friesland Anzahl	Friesland Anteil	Niedersachsen Anzahl	Niedersachsen Anteil	Deutschland Anzahl	Deutschland Anteil
Eigentumsform						
Wohngeb. insg.	**39 726**	↰	2 366 185	↰	19 957 268	↰
Eigent.-Gemeinsch.	**1 636**	*4,12 %*	157 604	*6,66 %*	1 771 291	*8,88 %*
Privatpersonen	**36 666**	*92,30 %*	2 106 295	*89,02 %*	16 944 013	*84,90 %*
Wohn.-genossensch.		*0,00 %*	19 385	*0,82 %*	295 223	*1,48 %*
Kommune	**818**	*2,06 %*	24 893	*1,05 %*	353 216	*1,77 %*
Bund / Land	**29**	*0,07 %*	2 626	*0,11 %*	25 375	*0,13 %*
Organisationen	**133**	*0,33 %*	8 055	*0,34 %*	69 002	*0,35 %*
privatwirtsch. Untern.	**444**	*1,12 %*	47 327	*2,00 %*	499 148	*2,50 %*
Bauweise						
Wohngeb. insg.	**39 726**	↰	2 366 185	↰	19 957 268	↰
freistehendes Haus	**31 027**	*78,10 %*	1 709 398	*72,24 %*	12 567 902	*62,97 %*
Doppelhaushälfte	**4 747**	*11,95 %*	256 183	*10,83 %*	2 794 483	*14,00 %*
gereihtes Haus	**2 445**	*6,15 %*	305 996	*12,93 %*	3 792 264	*19,00 %*
anderer Haustyp	**1 507**	*3,79 %*	94 608	*4,00 %*	802 619	*4,02 %*
Baualter (Bezugsfertigstellung)						
Wohngeb. insg.	**39 726**	↰	2 366 185	↰	19 957 268	↰
vor 1919	**4 670**	*11,76 %*	253 234	*10,70 %*	2 606 832	*13,06 %*
1919 - 1949	**3 742**	*9,42 %*	206 007	*8,71 %*	2 345 905	*11,75 %*
1950 - 1959	**3 735**	*9,40 %*	242 410	*10,24 %*	2 058 471	*10,31 %*
1960 - 1969	**6 118**	*15,40 %*	353 814	*14,95 %*	2 606 400	*13,06 %*
1970 - 1979	**6 102**	*15,36 %*	340 242	*14,38 %*	2 586 697	*12,96 %*
1980 - 1989	**3 753**	*9,45 %*	222 427	*9,40 %*	2 015 547	*10,10 %*
1990 - 1999	**5 471**	*13,77 %*	323 663	*13,68 %*	2 434 957	*12,20 %*
2000 - 2009	**3 129**	*7,88 %*	227 296	*9,61 %*	1 770 195	*8,87 %*
ab 2010	**3 006**	*7,57 %*	197 092	*8,33 %*	1 532 264	*7,68 %*
Größe der Wohngebäude						
Wohngeb. insg.	**39 726**	↰	2 366 185	↰	19 957 268	↰
mit 1 Wohnung	**32 625**	*82,13 %*	1 767 376	*74,69 %*	13 503 722	*67,66 %*
mit 2 Wohnungen	**3 783**	*9,52 %*	297 283	*12,56 %*	2 823 788	*14,15 %*
ab 3 Wohnungen	**3 318**	*8,35 %*	301 526	*12,74 %*	3 629 758	*18,19 %*
Heizungsart						
Wohngeb. insg.	**39 726**	↰	2 366 185	↰	19 957 268	↰
Fernheizung	**702**	*1,77 %*	111 849	*4,73 %*	1 318 056	*6,60 %*
Block(nah)heizung	**215**	*0,54 %*	148 669	*6,28 %*	1 188 589	*5,96 %*
Zentralh. im Geb.	**35 053**	*88,24 %*	20 458	*0,86 %*	201 522	*1,01 %*
Etagenheizung	**2 718**	*6,84 %*	2 008 671	*84,89 %*	16 095 173	*80,65 %*
Einzelne Öfen	**862**	*2,17 %*	61 855	*2,61 %*	971 210	*4,87 %*
Sonst. (keine Heiz.)	**176**	*0,44 %*	14 683	*0,62 %*	182 718	*0,92 %*
Energieträger der Heizung						
Wohngeb. insg.	**39 726**	↰	2 366 185	↰	19 957 268	↰
Gas	**35 743**	*89,97 %*	1 680 129	*71,01 %*	10 755 706	*53,89 %*
Heizöl	**1 500**	*3,78 %*	384 211	*16,24 %*	4 923 069	*24,67 %*
Holz(-pellets)	**371**	*0,93 %*	64 712	*2,73 %*	1 175 042	*5,89 %*
Wärmepumpe	**500**	*1,26 %*	61 878	*2,62 %*	847 810	*4,25 %*
Strom	**714**	*1,80 %*	45 738	*1,93 %*	672 527	*3,37 %*
Kohle	**13**	*0,03 %*	1 013	*0,04 %*	66 871	*0,34 %*
Sonstiges	**885**	*2,23 %*	128 504	*5,43 %*	1 516 243	*7,60 %*

Wohnungen

Quelle: Stat. Bundesamt www.zensus2022.de	Friesland Anzahl	Friesland Anteil	Niedersachsen Anzahl	Niedersachsen Anteil	Deutschland Anzahl	Deutschland Anteil
Art der Wohnungsnutzung						
insgesamt	**55 191**	↰	43 106 589	↰	43 106 589	↰
vom Eigent. bewohnt	**29 272**	*53,04 %*	1 963 705	*4,56 %*	17 824 355	*41,35 %*
vermietet	**21 075**	*38,19 %*	1 935 806	*4,49 %*	23 059 310	*53,49 %*
Ferienwohnung	**2 857**	*5,18 %*	43 668	*0,10 %*	297 939	*0,69 %*
leerstehend	**1 987**	*3,60 %*	39 163 410	*90,85 %*	1 924 985	*4,47 %*
Dauer des Leerstands zum Stichtag 15. Mai 2022						
Leerstehende W.	**1 987**	↰	39 163 410	↰	1 924 985	↰
bis 3 Monate	**541**	*27,23 %*	37 929	*0,10 %*	377 463	*19,61 %*
3 - 6 Monate	**318**	*16,00 %*	24 029	*0,06 %*	235 614	*12,24 %*
6 - 12 Monate	**292**	*14,70 %*	23 800	*0,06 %*	253 437	*13,17 %*
mehr als 12 Monate	**836**	*42,07 %*	39 077 652	*99,78 %*	1 058 471	*54,99 %*
Größe der Wohnungen in Quadratmeter						
insgesamt	**55 191**	↰	4 115 887	↰	43 106 589	↰
unter 40 qm	**1 951**	*3,53 %*	167 534	*4,07 %*	2 449 753	*5,68 %*
40 - 59 qm	**6 009**	*10,89 %*	537 746	*13,07 %*	7 537 267	*17,49 %*
60 - 79 qm	**9 216**	*16,70 %*	817 284	*19,86 %*	9 893 514	*22,95 %*
80 - 99 qm	**8 555**	*15,50 %*	637 876	*15,50 %*	7 102 590	*16,48 %*
100 - 119 qm	**8 493**	*15,39 %*	531 558	*12,91 %*	4 938 821	*11,46 %*
120 - 139 qm	**8 665**	*15,70 %*	525 599	*12,77 %*	4 452 275	*10,33 %*
140 - 159 qm	**5 485**	*9,94 %*	361 864	*8,79 %*	2 803 169	*6,50 %*
160 - 179 qm	**2 752**	*4,99 %*	198 941	*4,83 %*	1 456 593	*3,38 %*
180 - 199 qm	**1 654**	*3,00 %*	126 266	*3,07 %*	915 766	*2,12 %*
ab 200 qm	**2 411**	*4,37 %*	211 219	*5,13 %*	1 556 841	*3,61 %*
Ø-qm-Größe je W.	**107,09**		104,42		94,36	
Zahl der Räume einer Wohnung (ohne Bad, WC, Flur u.ä.)						
insgesamt	**55 191**	↰	4 115 887	↰	43 106 589	↰
Wohnung m. 1 Raum	**1 038**	*1,88 %*	109 055	*2,65 %*	1 566 292	*3,63 %*
W. mit 2 Räume	**3 642**	*6,60 %*	323 239	*7,85 %*	4 632 574	*10,75 %*
W. mit 3 Räume	**8 772**	*15,89 %*	778 055	*18,90 %*	9 952 399	*23,09 %*
W. mit 4 Räume	**12 864**	*23,31 %*	1 027 026	*24,95 %*	11 222 544	*26,03 %*
W. mit 5 Räume	**12 040**	*21,82 %*	771 170	*18,74 %*	7 039 225	*16,33 %*
W. mit 6 Räume	**7 915**	*14,34 %*	486 231	*11,81 %*	4 120 988	*9,56 %*
W. ab 7 Räume	**8 920**	*16,16 %*	621 111	*15,09 %*	4 572 567	*10,61 %*
Nettokaltmiete je Quadratmeter						
vermietete W. insg.	**21 075**	↰	1 935 806	↰	23 059 310	↰
unter 4 € / qm	**2 852**	*13,53 %*	215 937	*11,15 %*	1 951 542	*8,46 %*
4 € - unter 6 € / qm	**10 154**	*48,18 %*	705 337	*36,44 %*	7 400 712	*32,09 %*
6 € - unter 8 € / qm	**5 806**	*27,55 %*	631 168	*32,60 %*	6 898 754	*29,92 %*
8 € - unt. 10 € / qm	**1 421**	*6,74 %*	241 753	*12,49 %*	3 444 302	*14,94 %*
10 € - unt. 12 € / qm	**376**	*1,78 %*	90 014	*4,65 %*	1 744 803	*7,57 %*
12 € - unt. 14 € / qm	**117**	*0,56 %*	26 838	*1,39 %*	760 358	*3,30 %*
14 € - unt. 16 € / qm	**74**	*0,35 %*	10 035	*0,52 %*	382 827	*1,66 %*
16 € - unt. 18 € / qm	**57**	*0,27 %*	4 276	*0,22 %*	199 046	*0,86 %*
18 € - unt. 20 € / qm	**10**	*0,05 %*	2 616	*0,14 %*	104 030	*0,45 %*
ab 20 € / qm	**208**	*0,99 %*	7 832	*0,40 %*	172 936	*0,75 %*
Ø-qm-Miete in €	**5,90**		6,56		7,28	

Die Gebäude- und Wohnungszählung zum Stichtag **15. Mai 2022** wurde **als Vollerhebung** durchgeführt (Befragung **aller** Eigentümer/Verwalter).